



# TOLI GRAND WALL COLLECTION

東リ グランウォールコレクション

2024-2028

TOLI





# TOLI GRAND WALL COLLECTION

## INDEX

- 4 和紙・不織布
- 24 ふりまき・珪藻土
- 34 織物
- 44 紙布
- 48 リアルデコ
- 76 ハーデック
- 80 デジタルプリントウォール
- 88 ご注意





# TOLI GRAND WALL COLLECTION

素材本来の表情に日本の伝統性や現代のスタイルを掛け合わせた  
多彩な壁紙を収録しました。

「TOLI GRAND WALL COLLECTION」は  
新たな美意識をコンセプトに上質な空間をご提案します。



# 光

時間と共に変化する光と影。その  
移ろいはさまざまな表情を醸し出  
し、空間に深みと多面性を与えて  
くれます。



# 素

色や形、大きさなど一つとして同じ  
ものは存在しない。小さな違いが  
重なり合い、唯一無二の豊かな風  
合いを生み出します。



# 承

長い年月をかけ人々に受け継がれ  
るものには、日本の美意識が込め  
られています。手間と時間をかけ  
た温もりのある色や形は、いつの  
時代も心を惹きつけ魅了します。





# 和紙・不織布





P.3



WEM31001 NEW



WEM31002 NEW



WEM31003 NEW

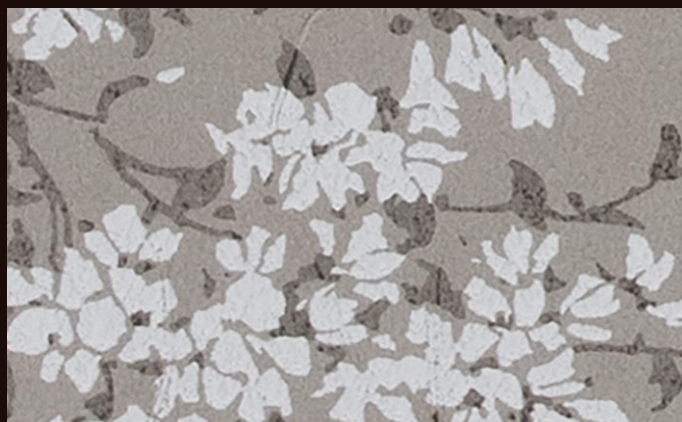

WEM31004 NEW

WEM31001~31004 巾92cm 2,390円/m 2,600円/m [税抜き価格]

施工注意 **A** 素材：和紙 撥水 / 通気性 / 防かび性  
 リピート：タテ 45.0cm ヨコ 92.0cm 準不燃 防火種別2-3 F☆☆☆☆



WEM31002

92cm

45  
cm

- **施工注意** は、P.88～90の施工上のご注意を参照願います。
- P.001は資料集の記載ページです。施工イメージ写真を掲載していますのでご参照ください。
- **商品選択上の注意** 素材の特性により、繊維の固まりやスジが入ったり、色ムラが発生することがあります。また、ジョイント部が目立ったり色差が発生することがありますのでご了承ください。



# 和紙・不織布



WEM31005 NEW

📷 P.6



WEM31006 NEW



WEM31007 NEW



WEM31007

64  
cm

92cm

WEM31005~31007 巾92cm 2,390円/m 2,600円/㎡ [税抜き価格]

施工注意 **A** 素材：和紙 撥水 / 通気性 / 防かび性

リピート：タテ 64.0cm ヨコ 92.0cm 準不燃 防火種別2-3 F☆☆☆☆

- 施工注意 は、P.88～90の施工上のご注意を参照願います。
- 📷 P.00は資料集の記載ページです。施工イメージ写真を掲載していますのでご参照ください。
- 商品選択上の注意 素材の特性により、繊維の固まりやスジなどが入ったり、色ムラが発生することがあります。また、ジョイント部が目立ったり色差が発生することがありますのでご了承ください。

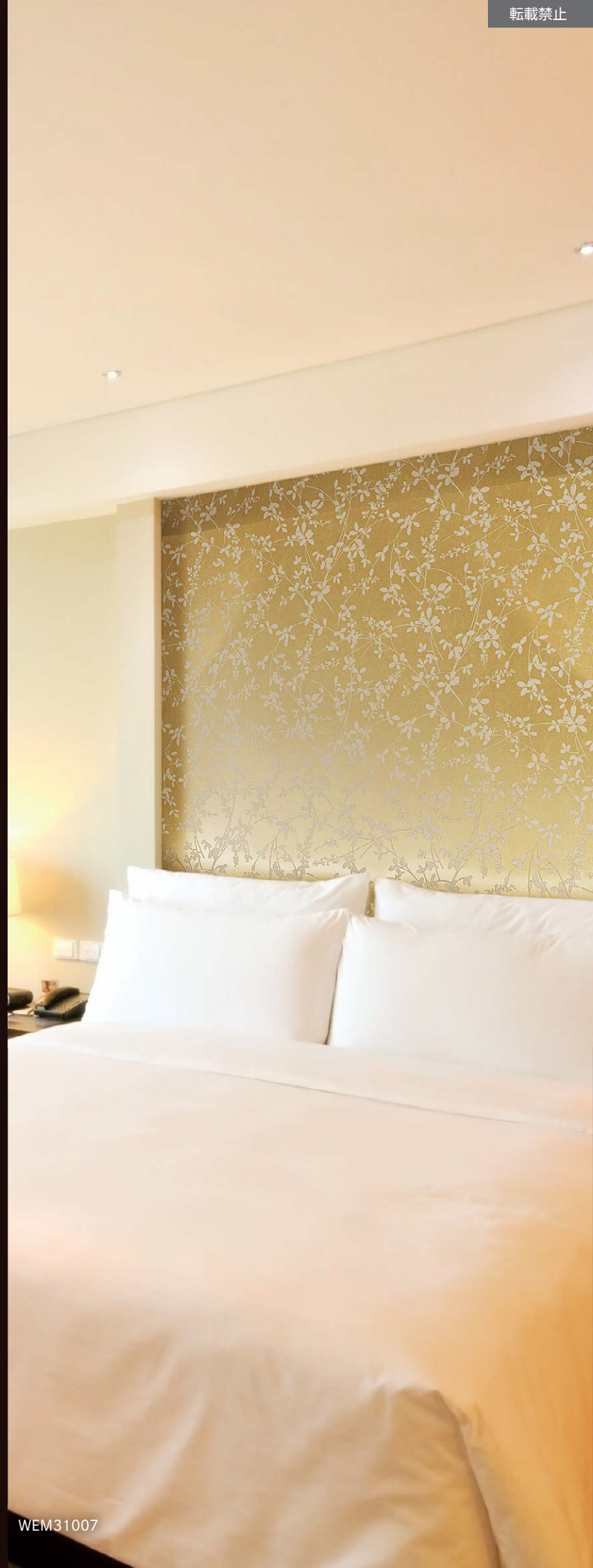

WEM31007





WEM31009



WEM31008 NEW

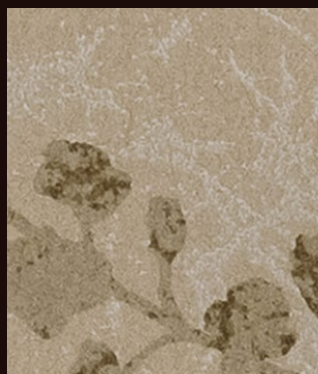

WEM31009 NEW

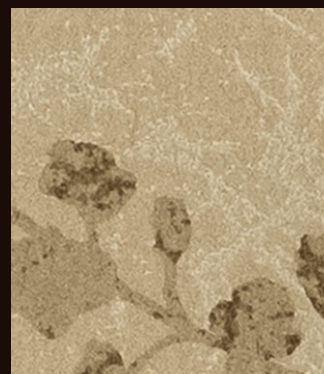

WEM31010 NEW



WEM31009

92cm

64cm

WEM31008~31010 巾92cm 2,390円/m 2,600円/㎡ [税抜き価格]

施工注意 **A** 素材：和紙 撥水 / 通気性 / 防かび性

リピート：タテ 64.0cm ヨコ 92.0cm 準不燃 防火種別2-3 F☆☆☆☆

- **施工注意** は、P.88~90の施工上のご注意を参照願います。
- **商品選択上の注意** 素材の特性により、繊維の固まりやスジなどが入ったり、色ムラが発生することがあります。また、ジョイント部が目立ったり色差が発生することがありますのでご了承ください。



和紙・不織布



WEM31011





P.5



WEM31011 NEW

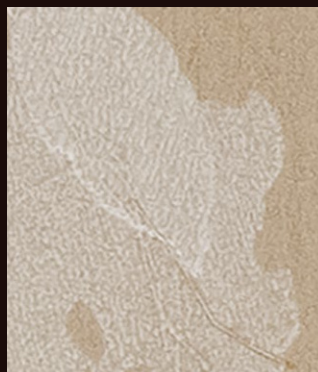

WEM31012 NEW

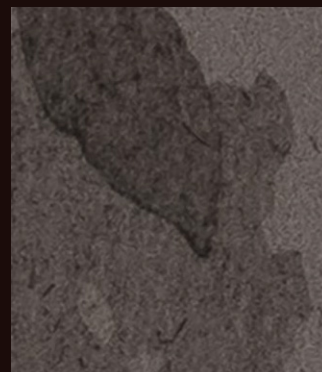

WEM31013 NEW



WEM31011 NEW

WEM31011~31013 巾92cm 2,390円/m 2,600円/m [税抜き価格]

施工注意 **A** 素材：和紙 撥水 / 通気性 / 防かび性

リピート：タテ 55.0cm ヨコ 92.0cm 準不燃 防火種別2-3 F☆☆☆☆

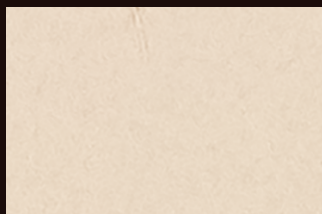

WEM31014 NEW

P.4

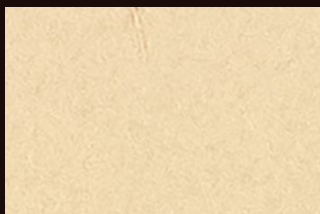

WEM31016 NEW

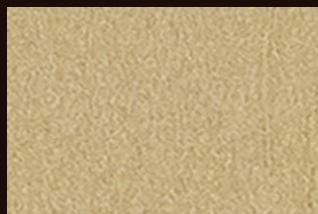

WEM31018 NEW



WEM31020 NEW

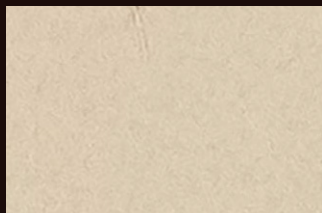

WEM31015 NEW



WEM31017 NEW

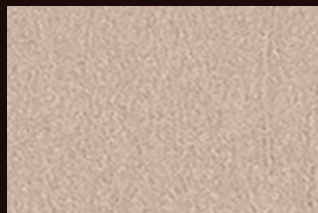

WEM31019 NEW



WEM31021 NEW

WEM31014~31021 巾92cm 2,210円/m 2,400円/m [税抜き価格]

施工注意 **A** 素材：和紙 撥水 / 通気性 / 防かび性

準不燃 防火種別2-3 F☆☆☆☆

- **施工注意** は、P.88～90の施工上のご注意を参照願います。
- **P.00**は資料集の記載ページです。施工イメージ写真を掲載していますのでご参照ください。
- **商品選上注意** 素材の特性により、繊維の固まりやスジが入ったり、色ムラが発生することがあります。また、ジョイント部が目立ったり色差が発生することがありますのでご了承ください。



和紙・不織布



WEM31022



WEM31022 NEW



WEM31023 NEW

WEM31022～31023 巾92cm 2,390円/m 2,600円/m<sup>2</sup> [税抜き価格]

施工注意 **A** 素材：和紙 撥水 / 通気性 / 防かび性  
リピート：タテ 55.0cm ヨコ 46.0cm 準不燃 防火種別2-3 F☆☆☆☆ 

● **施工注意** は、P.88～90の施工上のご注意を参照願います。  
● **商品選択上の注意** 素材の特性により、繊維の固まりやスジなどが入ったり、色ムラが発生することがあります。  
また、ジョイント部が目立ったり色差が発生することがありますのでご了承ください。





WEM31024 NEW

☞ P.4



WEM31025 NEW

WEM31024~31025 巾92cm 2,480円/m 2,700円/m [税抜き価格]

施工注意 **A** 素材：不織布 撥水 / 防かび性

リポート：タテ 55.0cm ヨコ 92.0cm 準不燃 防火種別2-3 F☆☆☆☆



エコマーク認定商品  
東リ株式会社

エコマークは、日本環境協会が審査・認定するマークです。  
グリーン購入法の基本方針では、環境物品等の調達推進に関する重要事項にて、第三者機関による環境ラベルの情報の活用を求めています。「生産」から「廃棄」にわたるライフサイクル全体を通して、環境の負荷が少なく環境保全に役立つと認められた商品です。

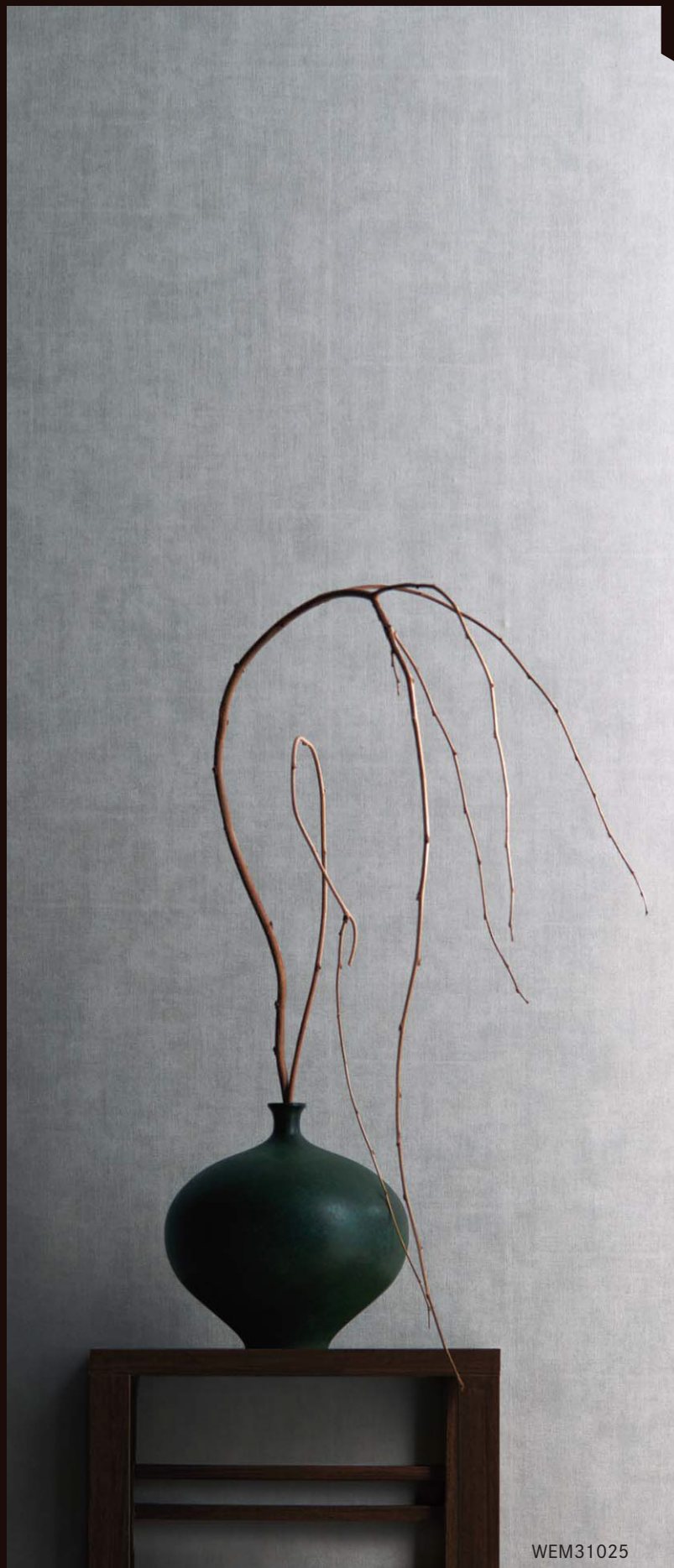

WEM31025

- **施工注意** は、P.88～90の施工上のご注意を参照願います。
- ☞ P.001は資料集の記載ページです。施工イメージ写真を掲載していますのでご参照ください。
- 商品選択上の注意 素材の特性により、繊維の固まりやスジが入ったり、色ムラが発生することがあります。  
また、ジョイント部が目立ったり色差が発生することがありますのでご了承ください。



# 和紙・不織布



WEM31026 **NEW**

📷 P.7



WEM31027 **NEW**



32  
cm

WEM31027

92cm

WEM31026~31027 巾92cm 2,480円/m 2,700円/㎡ [税抜き価格]

施工注意 **A** 素材：不織布 撥水 / 防かび性

リピート：タテ 32.0cm ヨコ 92.0cm 準不燃 防火種別2-3 F☆☆☆☆



- **施工注意** は、P.88～90の施工上のご注意を参照願います。
- 📷 P.00は資料集の記載ページです。施工イメージ写真を掲載していますのでご参照ください。
- **商品選択上の注意** 素材の特性により、繊維の固まりやスジなどが入ったり、色ムラが発生することがあります。また、ジョイント部が目立ったり色差が発生することがありますのでご了承ください。



WEM31027



📷 P.4

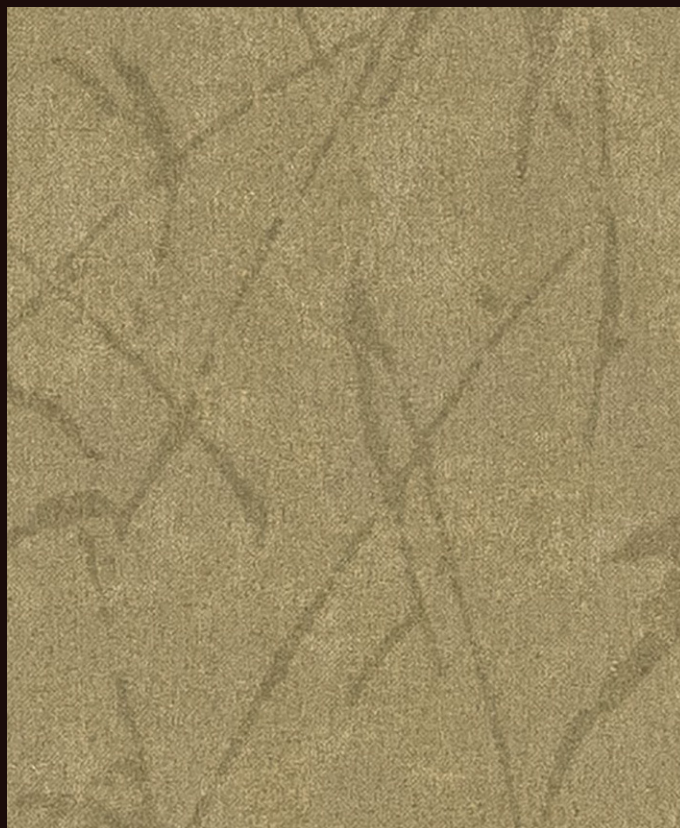

WEM31028 **NEW**



WEM31029 **NEW**



WEM31028

92cm

27.5  
cm

WEM31028~31029 巾92cm 2,480円/m 2,700円/㎡ [税抜き価格]

施工注意 **A** 素材：不織布 撥水 / 防かび性

リピート：タテ 27.5cm ヨコ 92.0cm 準不燃 防火種別2-3 F☆☆☆☆



- **施工注意** は、P.88～90の施工上のご注意を参照願います。
- 📷 P.00は資料集の記載ページです。施工イメージ写真を掲載していますのでご参照ください。
- **商品選択上の注意** 素材の特性により、繊維の固まりやスジなどが入ったり、色ムラが発生することがあります。また、ジョイント部が目立ったり色差が発生することがありますのでご了承ください。

WEM31028



和紙・不織布



WEM31030



WEM31030 NEW



WEM31031 NEW



WEM31032 NEW



WEM31033 NEW



WEM31034 NEW

WEM31030~31034 巾92cm 2,300円/m 2,500円/㎡ [税抜き価格]

施工注意 A 素材：不織布 撥水 / 防かび性

準不燃 防火種別 2-3 F☆☆☆☆



- 施工注意 は、P.88～90の施工上のご注意を参照願います。
- 商品選択上の注意 素材の特性により、繊維の固まりやスジが入ったり、色ムラが発生することがあります。また、ジョイント部が目立ったり色差が発生することがありますのでご了承ください。



📷 P.7

転載禁止



WEM31035 NEW



WEM31036 NEW



WEM31037 NEW



WEM31038 NEW

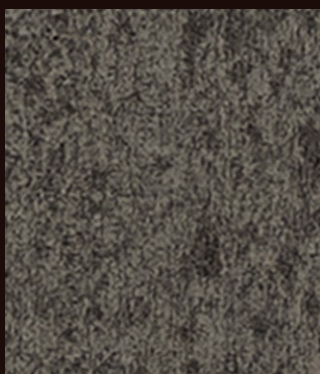

WEM31039 NEW

WEW31035~31039 巾92cm 2,300円/m 2,500円/m [税抜き価格]

施工注意  素材：不織布 撥水 / 防かび性

準不燃 防火種別 2-3 F☆☆☆☆ 

- **施工注意** は、P.88～90の施工上のご注意を参照願います。
- **P.00**は資料集の記載ページです。施工イメージ写真を掲載していますのでご参照ください。
- **商品選択上の注意** 素材の特性により、繊維の固まりやスジが入ったり、色ムラが発生することがあります。また、ジョイント部が目立ったり色差が発生することがありますのでご了承ください。



WEM31035



# 和紙・不織布

📷 P.8



WEM31040 (手前壁)・WEM31048 (奥壁 目地取り工法)



WEM31040 NEW



WEM31041 NEW

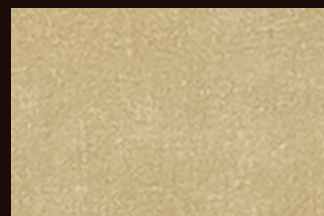

WEM31045 NEW

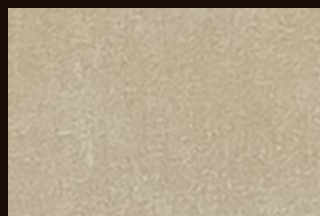

WEM31042 NEW

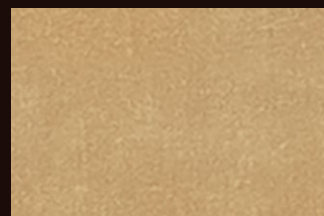

WEM31046 NEW

📷 P.5

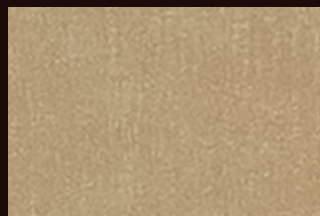

WEM31043 NEW

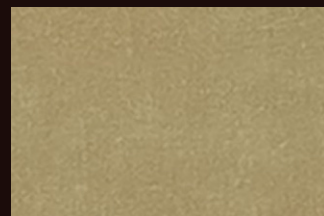

WEM31047 NEW

📷 P.8



WEM31044 NEW

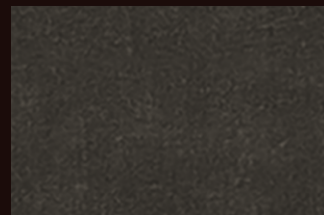

WEM31048 NEW

WEM31040~31048 巾92cm 2,300円/m 2,500円/㎡ [税抜き価格]

施工注意 **A** 素材：不織布 撥水 / 防かび性

準不燃 防火種別2-3 F☆☆☆☆



- **施工注意** (は、P.88~90の施工上のご注意を参照願います。
- 📷 P.00は資料集の記載ページです。施工イメージ写真を掲載していますのでご参照ください。
- **商品選択上の注意** 素材の特性により、繊維の固まりやスジなどが入ったり、色ムラが発生することがあります。また、ジョイント部が目立ったり色差が発生することがありますのでご了承ください。



転載禁止



WEM31049 NEW

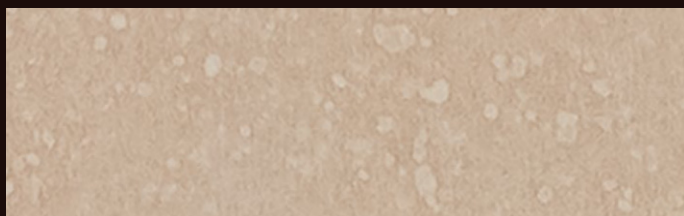

WEM31050 NEW



WEM31051 NEW







WEM31052 NEW



WEM31052

WEM31049~31052 巾92cm 2,300円/m 2,500円/mi [税抜き価格]

施工注意 **A** 素材：不織布 撥水 / 防かび性

準不燃 防火種別2-3 F☆☆☆☆     

- **施工注意** は、P.88～90の施工上のご注意を参照願います。
- **商品選上上の注意** 素材の特性により、繊維の固まりやスジが入ったり、色ムラが発生することがあります。また、ジョイント部が目立ったり色差が発生することがありますのでご了承ください。



和紙・不織布

和紙・不織布





P.7



WEM31053 NEW



WEM31054 NEW



WEM31056 NEW



WEM31055 NEW



WEM31057 NEW

WEM31053~31057 巾92cm 2,390円/m 2,600円/m [税抜き価格]

施工注意 **B** 素材：フリース 撥水リピート：タテ 45.0cm ヨコ 46.0cm **不燃** 準不燃 防火種別1-6 F☆☆☆☆

- **施工注意** は、P.88～90の施工上のご注意を参照願います。
- **P.001**は資料集の記載ページです。施工イメージ写真を掲載していますのでご参照ください。
- **商品選択上の注意** フリース紙に直接印刷しているため、色ムラが発生することがありますのでご了承ください。  
素材の特性により、ジョイント部が目立ったり色差が発生することがありますのでご了承ください。  
施工にはフリース専用糊が必要となります。

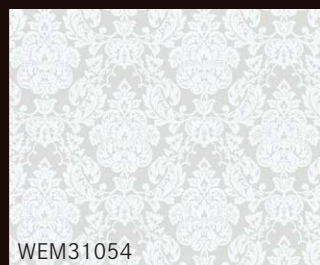

WEM31054

45 cm

46cm

転載禁止





和紙・不織布



WEM31058 NEW



WEM31059 NEW



WEM31061 NEW



WEM31060 NEW

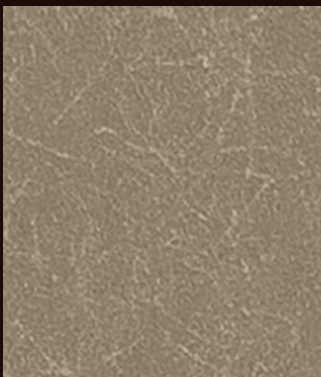

WEM31062 NEW

WEM31058~31062 巾92cm 2,390円/m 2,600円/m [税抜き価格]

施工注意 B 素材：フリース 撥水

不燃 準不燃 防火種別 1-6 F☆☆☆☆

- 施工注意 は、P.88～90の施工上のご注意を参照願います。
- 商品選上上の注意 フリース紙に直接印刷しているため、色ムラが発生することがありますのでご了承ください。  
素材の特性により、ジョイント部が目立ったり色差が発生することがありますのでご了承ください。  
施工にはフリース専用糊が必要となります。

転載禁止



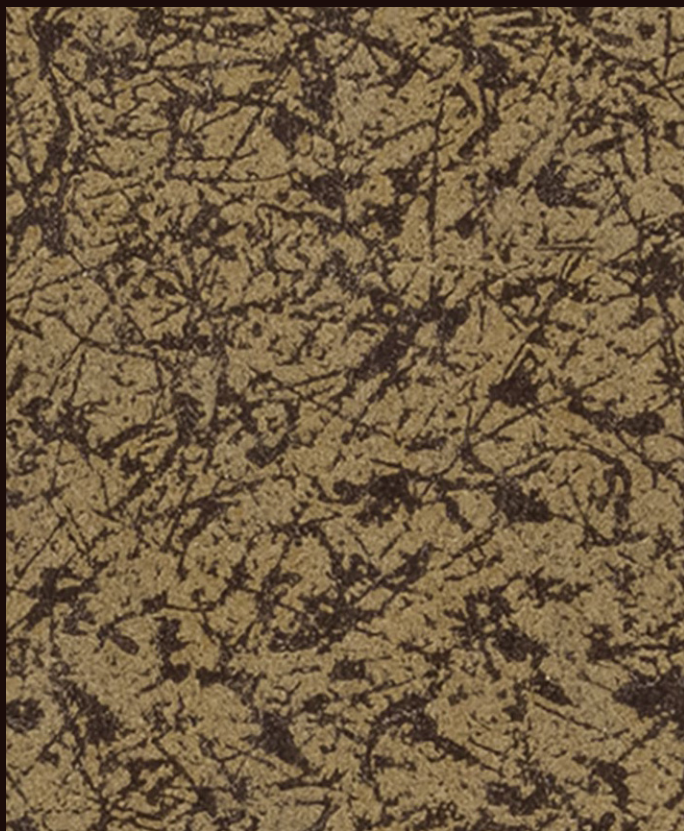

WEM31063 NEW



WEM31064 NEW



WEM31066 NEW



WEM31065 NEW

P.5

WEM31063~31066 巾92cm 2,390円/m 2,600円/m [税抜き価格]

施工注意 **B** 素材：フリース 撥水

不燃 準不燃 防火種別 1-6 F☆☆☆☆

- 施工注意 は、P.88~90の施工上のご注意を参照願います。
- P.001は資料集の記載ページです。施工イメージ写真を掲載していますのでご参照ください。
- 商品選択上の注意 フリース紙に直接印刷しているため、色ムラが発生することがありますのでご了承ください。  
素材の特性により、ジョイント部が目立ったり色差が発生することがありますのでご了承ください。  
施工にはフリース専用糊が必要となります。





和紙・不織布



WEM31067 NEW

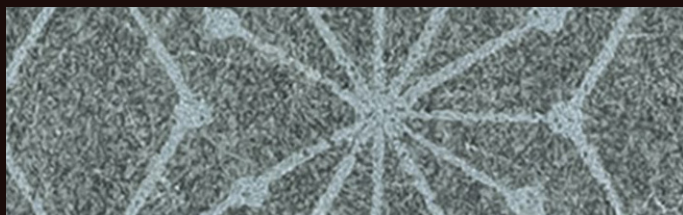

WEM31068 NEW

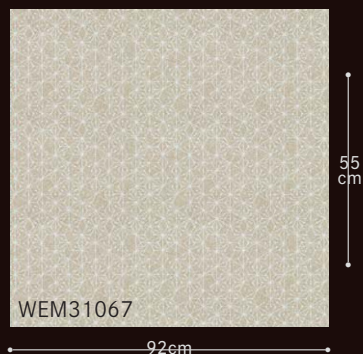

WEM31067

92cm

55cm

WEM31067~31068 巾92cm 2,390円/m 2,600円/㎡ [税抜き価格]

施工注意 **B** 素材：フリース 撥水

リピート：タテ 55.0cm ヨコ 92.0cm **不燃** 準不燃 防火種別 1-6 F☆☆☆☆

- **施工注意** は、P.88~90の施工上のご注意を参照願います。
  - **商品選択上の注意** フリース紙に直接印刷しているため、色ムラが発生することがありますのでご了承ください。素材の特性により、ジョイント部が目立ったり色差が発生することがありますのでご了承ください。
- 施工にはフリース専用糊が必要となります。

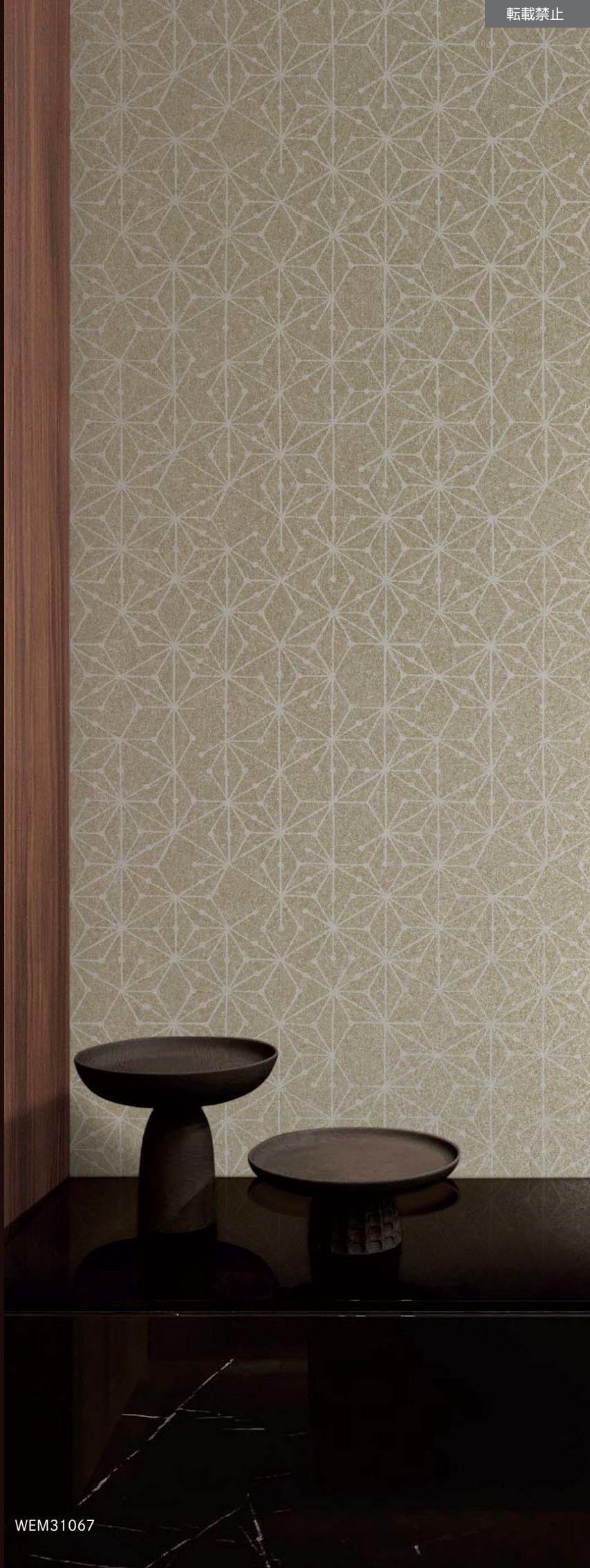

WEM31067





WEM31069 NEW

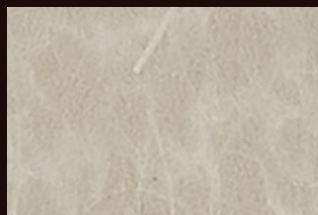

WEM31070 NEW

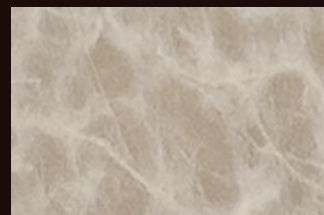

WEM31073 NEW

☒ P.6



WEM31071 NEW



WEM31074 NEW



WEM31072 NEW



WEM31075 NEW

WEM31069～31075 巾92cm 3,590円/m 3,900円/㎡ [税抜き価格]

施工注意 **A** 素材：和紙 撥水

準不燃 防火種別2-3 F☆☆☆☆

● **施工注意** は、P.88～90の施工上のご注意を参照願います。

☒ P.00は資料集の記載ページです。施工イメージ写真を掲載していますのでご参照ください。

● **商品選択上の注意** 素材の特性により、繊維の固まりやスジなどが入ったり、色ムラが発生することがあります。また、ジョイント部が目立ったり色差が発生することがありますのでご了承ください。

WEM31074



# ふりまき・珪藻土







WEM31106

📷 P.9



WEM31101 **NEW**



WEM31102 **NEW**



WEM31103 **NEW**

WEM31101~31103 巾92.4cm

2,710円/m 2,950円/m<sup>2</sup> [税抜き価格]

施工注意 **C** 素材：ひる石 防かび性 リピート：ヨコ 2.2cm (エンボス柄合わせ) **不燃** 準不燃 防火種別 1-6 F☆☆☆☆



WEM31104 **NEW**



WEM31105 **NEW**



WEM31106 **NEW**

WEM31104~31106 巾92cm

2,710円/m 2,950円/m<sup>2</sup> [税抜き価格]

施工注意 **C** 素材：ひる石 防かび性 **不燃** 準不燃 防火種別 1-6 F☆☆☆☆

- **施工注意** は、P.88～90の施工上のご注意を参照願います。
- **📷 P.00**は資料集の記載ページです。施工イメージ写真を掲載していますのでご参照ください。
- 商品選択上の注意 壁紙表面のふりまき素材が脱落することがありますのでご了承ください。



ふりまき・珪藻土



WEM31107 NEW

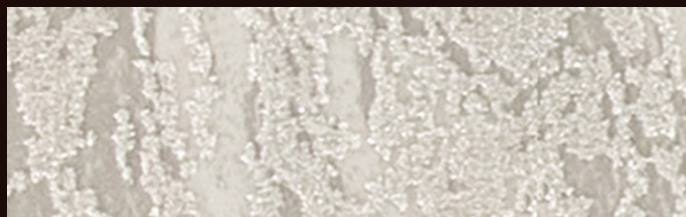

WEM31108 NEW

WEM31107~31108 巾92cm 3,960円/m 4,300円/m [税抜き価格]

施工注意 **D** 素材：寒水石 防かび性

不燃 防火種別6-1 F☆☆☆☆



WEM31109 NEW



WEM31110 NEW

WEM31109~31110 巾92cm 3,220円/m 3,500円/m [税抜き価格]

施工注意 **D** 素材：ハルプ炭酸カルシウム粒 防かび性

リピート：タテ 74.0cm ヨコ 92.0cm 準不燃 防火種別2-1 F☆☆☆☆



WEM31107 (左壁)・WEM31109 (右壁)

- 施工注意 は、P.88～90の施工上のご注意を参照願います。
  - 商品選択上の注意 壁紙表面のふりまき素材が脱落することがありますのでご了承ください。施工にはフリース専用糊が必要となります。
- WEM31107～31108は、準不燃下地との組み合わせは非防火となりますのでご了承ください。





WEM31112



WEM31111 NEW



WEM31112 NEW



WEM31113 NEW

WEW31111~31113 巾92.6cm 4,140円/m 4,500円/m [税抜き価格]

施工注意 E 素材：ガラスビーズ 防かび性

リピート：タテ 64.0cm ヨコ 92.6cm 不燃 準不燃 防火種別1-1 F☆☆☆☆



ジョイント写真：WEM31112

- 施工注意 は、P.88~90の施工上のご注意を参照願います。
- 商品選択上の注意 壁紙表面のふりまき素材が脱落することがありますのでご了承ください。ジョイントが目立つことがありますのでご了承ください。



ふりまき・珪藻土



WEM31114



WEM31115

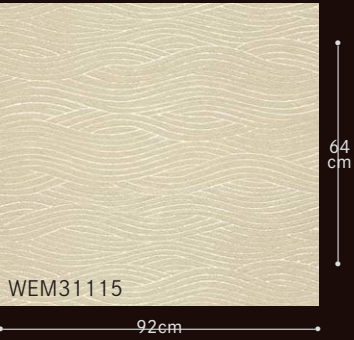

WEM31114~31115 巾92cm 1,380円/m 1,500円/㎡ [税抜き価格]

施工注意 **C** 素材：オレフィンチップ 防かび性

リピート：タテ 64.0cm ヨコ 92.0cm 準不燃 防火種別2-3 F☆☆☆☆ 



WEM31116

WEM31116 巾92.0cm 1,380円/m 1,500円/㎡ [税抜き価格]

施工注意 **C** 素材：オレフィンチップ 防かび性

リピート：タテ 40.0cm ヨコ 92.0cm 準不燃 防火種別2-3 F☆☆☆☆ 

- 施工注意 は、P.88～90の施工上のご注意を参照願います。
- 商品選択上の注意 壁紙表面のふりまき素材が脱落することがありますのでご了承ください。





WEM31117 **NEW**



WEM31118 **NEW**

WEM31117~31118 巾92.6cm 2,120円/m 2,300円/㎡ [税抜き価格]

施工注意 **C** 素材：パルプ炭酸カルシウム粒 防かび性  
 リピート：タテ 40.0cm ヨコ 92.6cm **不燃** 準不燃 防火種別1-6 F☆☆☆☆

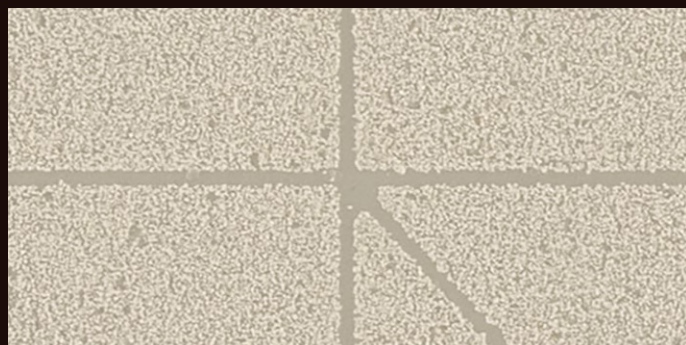

WEM31119 **NEW**

WEM31119 巾92.5cm 2,120円/m 2,300円/㎡ [税抜き価格]

施工注意 **C** 素材：パルプ炭酸カルシウム粒 防かび性  
 リピート：タテ 20.0cm ヨコ 18.5cm **不燃** 準不燃 防火種別1-6 F☆☆☆☆

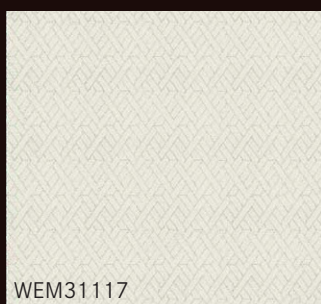

WEM31117



WEM31119

92.6cm

18.5cm

- 施工注意 は、P.88～90の施工上のご注意を参照願います。
- 📷 P.001は資料集の記載ページです。施工イメージ写真を掲載していますのでご参照ください。
- 商品選択上の注意 壁紙表面のふりまき素材が脱落することがありますのでご了承ください。



WEM31117



WEM31119



ふりまき・珪藻土



WEM31120

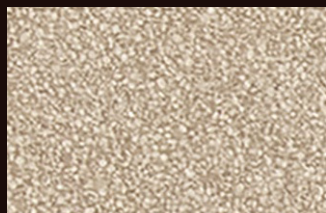

WEM31121



WEM31122

WEM31120~31122 巾92cm 2,140円/m 2,330円/m [税抜き価格]

施工注意  素材：パルプ炭酸カルシウム粒 通気性 / 防かび性

不燃 準不燃 防火種別1-6 F☆☆☆☆ 



WEM31123



WEM31124



WEM31125

WEM31123~31125 巾92cm 1,790円/m 1,950円/m [税抜き価格]

施工注意  素材：パルプ炭酸カルシウム粒 通気性 / 防かび性

リピート：タテ 40.0cm ヨコ 92.0cm 不燃 準不燃 防火種別1-6 F☆☆☆☆ 



WEM31122



WEM31124

- 施工注意 は、P.88~90の施工上のご注意を参照願います。
- 商品選抜上の注意 壁紙表面のふりまき素材が脱落することがありますのでご了承ください。





WEM31127



WEM31130



WEM31126

WEM31126 巾92cm

1,660円/m 1,800円/m [税抜き価格]

施工注意  素材：パルプ炭酸カルシウム粒・珪藻土

通気性 / 防かび性

準不燃 防火種別2-3 F☆☆☆☆ 

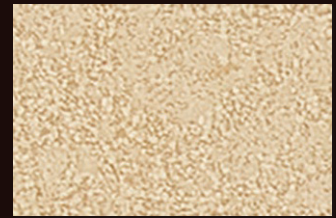

WEM31127

WEM31127 巾92cm

1,700円/m 1,850円/m [税抜き価格]

施工注意  素材：パルプ炭酸カルシウム粒

通気性 / 防かび性

準不燃 防火種別2-3 F☆☆☆☆ 



WEM31128



WEM31129



WEM31130

WEM31128~31130 巾92cm

870円/m 950円/m [税抜き価格]

施工注意  素材：寒水石・珪藻土入り

通気性 / 防かび性

リピート：タテ 40.0cm ヨコ 92.0cm  準不燃 防火種別1-6 F☆☆☆☆ 

● 施工注意 は、P.88~90の施工上のご注意を参照願います。

● 商品選択上の注意 壁紙表面のふりまき素材が脱落することがありますのでご了承ください。



ふりまき・珪藻土

ふりまき・珪藻土

WEM31132 (上壁)・WEM31133 (下壁)

WEM31134

WEM31135

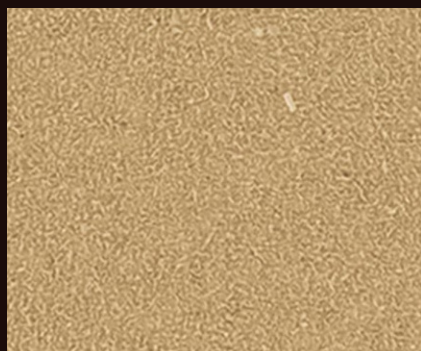

WEM31131



WEM31133



WEM31135

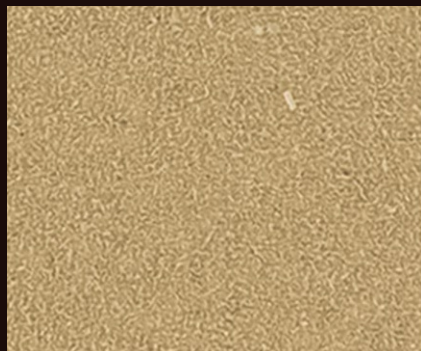

WEM31132



WEM31134



WEM31136

WEM31131～31132 巾92cm

870円/m 950円/㎡ [税抜き価格]

施工注意 **C** 素材：木粉・珪藻土入り

通気性 / 防かび性

準不燃 防火種別 2-3 F☆☆☆☆ 

WEM31133～31134 巾92cm

870円/m 950円/㎡ [税抜き価格]

施工注意 **C** 素材：木粉・珪藻土入り

通気性 / 防かび性

**不燃** 準不燃 防火種別 1-1 F☆☆☆☆ 

WEM31135～31136 巾92cm

870円/m 950円/㎡ [税抜き価格]

施工注意 **C** 素材：寒水石・珪藻土入り

通気性 / 防かび性

**不燃** 準不燃 防火種別 1-6 F☆☆☆☆ 

● 施工注意 **C** は、P.88～90の施工上のご注意を参照願います。

● 商品選択上の注意 WEM31131～31134は、ジョイントが目立つことがありますのでご了承ください。





WEM31139 (奥右壁)・WEM31144 (手前壁)

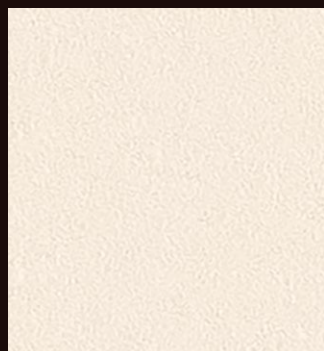

WEM31137



WEM31139



WEM31141

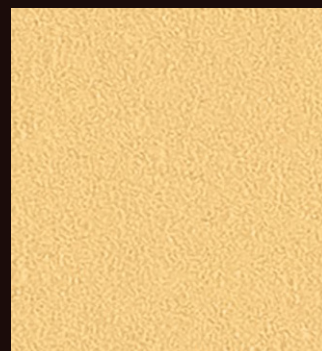

WEM31143

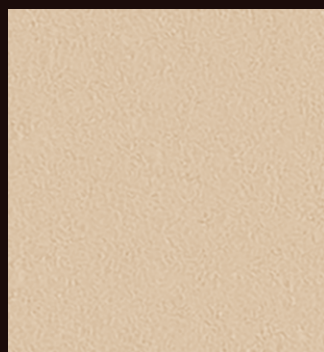

WEM31138

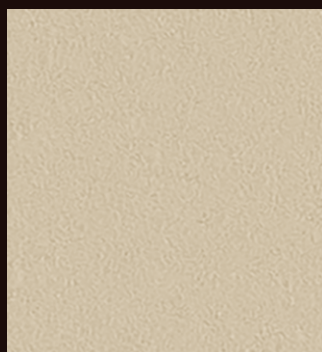

WEM31140

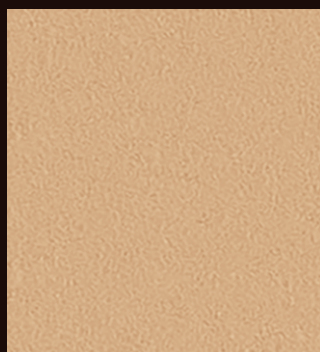



WEM31142



WEM31144

WEM31137~31144 巾92cm 870円/m 950円/m<sup>2</sup> [税抜き価格]

施工注意  素材：珪藻土入り 通気性 / 防かび性

不燃 準不燃 防火種別1-1 F☆☆☆☆ 



# 織物

織物







WEM31203

📷 P.12



WEM31201 NEW



WEM31203 NEW



WEM31205 NEW

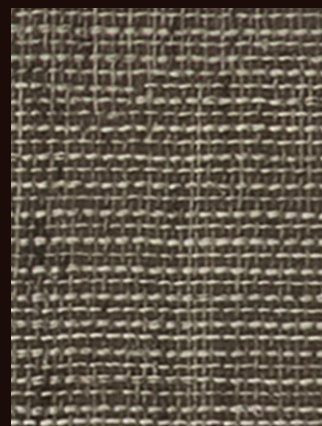

WEM31207 NEW

📷 P.11



WEM31202 NEW



WEM31204 NEW



WEM31206 NEW

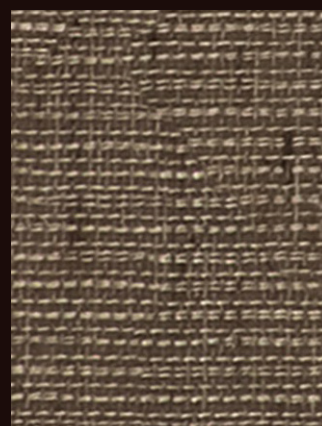

WEM31208 NEW

WEM31201~31208 巾92cm 3,770円/m 4,100円/m [税抜き価格]

施工注意 **F** 素材：麻 通気性 / スムーズ / ほつれ防止

**不燃** 準不燃 防火種別1-1 F☆☆☆☆

- 施工注意 は、P.88～90の施工上のご注意を参照願います。
- 📷 P.00は資料集の記載ページです。施工イメージ写真を掲載していますのでご参照ください。
- 商品選択上の注意 柄の特性によりジョイントが目立つことがありますのでご了承ください。









WEM31209 (目地取り工法)

📷 P.12

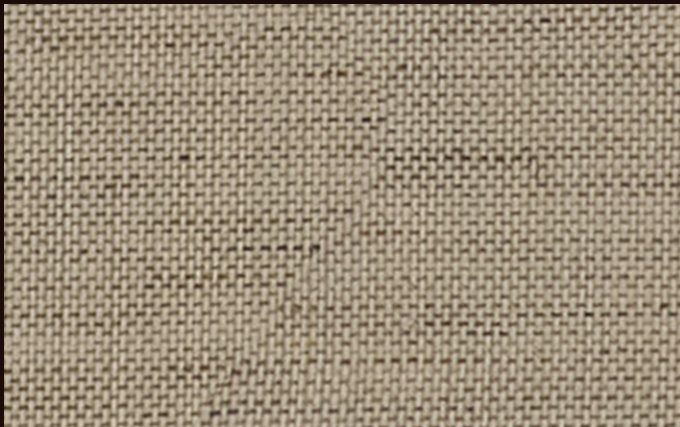

WEM31209 NEW



WEM31212 NEW

📷 P.2

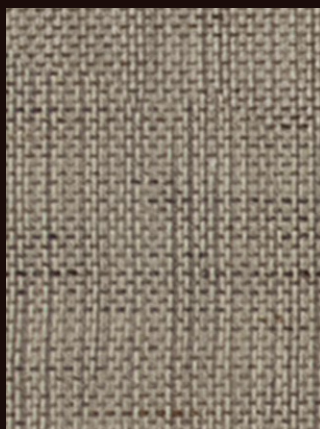

WEM31210 NEW



WEM31211 NEW



WEM31213 NEW



WEM31214 NEW

WEM31209~31211 巾92cm 3,400円/m 3,700円/m [税抜き価格]

施工注意 **F** 素材:レーヨン・麻 通気性 / スムーズ / ほつれ防止

**不燃** 準不燃 防火種別1-1 F☆☆☆☆

WEM31212~31214 巾92cm 3,770円/m 4,100円/m [税抜き価格]

施工注意 **F** 素材:麻 通気性 / スムーズ / ほつれ防止

**不燃** 準不燃 防火種別1-1 F☆☆☆☆

- **施工注意** は、P.88~90の施工上のご注意を参照願います。
- P.001は資料集の記載ページです。施工イメージ写真を掲載していますのでご参照ください。
- 商品選択上の注意 柄の特性によりジョイントが目立つことがありますのでご了承ください。



織物



WEM31215 NEW

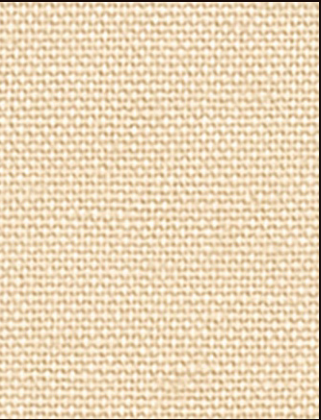

WEM31216 NEW

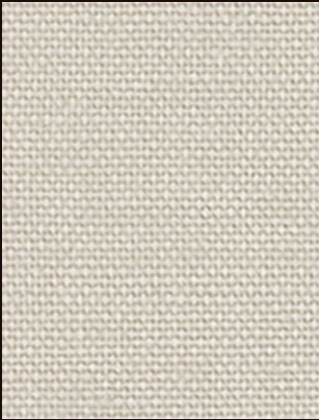

WEM31218 NEW



WEM31217 NEW

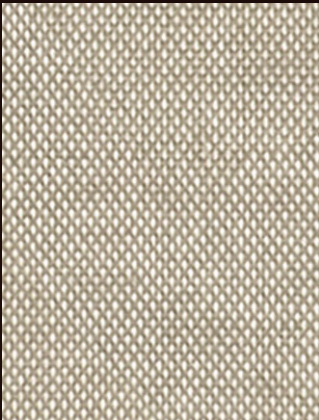

WEM31219 NEW



ジョイント写真: WEM31217

WEM31215~31219 巾92cm 3,450円/m 3,750円/㎡ [税抜き価格]

施工注意 **F** 素材:レーヨン 通気性 / スムーズ / ほつれ防止  
不燃 準不燃 難燃 防火種別1-2 F☆☆☆☆

- 施工注意 は、P.88～90の施工上のご注意を参照願います。
- 商品選択上の注意 柄の特性によりジョイントが目立つことがありますのでご了承ください。



WEM31217 (目地取り工法)





WEM31220



WEM31220 **NEW**



WEM31221 **NEW**

WEM31220~31221 巾92cm

3,450円/m 3,750円/m [税抜き価格]

施工注意 **F** 素材：レーヨン・麻

通気性 / スムーズ / ほつれ防止

**不燃** 準不燃 防火種別 1-1 F☆☆☆☆



WEM31222



WEM31222



WEM31223

WEM31222~31223 巾92cm

2,850円/m 3,100円/m [税抜き価格]

施工注意 **F** 素材：レーヨン

通気性 / スムーズ / ほつれ防止

**不燃** 準不燃 防火種別 1-1 F☆☆☆☆

- **施工注意** は、P.88~90の施工上のご注意を参照願います。
- **商品選択上の注意** 柄の特性によりジョイントが目立つことがありますのでご了承ください。



感性に訴えかける上質でなめらかな風合い。  
その美しさに秘められた高度な品質と機能性。  
Ultrasuede®は、ジャパン・クオリティの先端素材として、  
東レがグローバルに展開するスエード調人工皮革です。

Ultrasuede®は、未来の「美しき可能性」に向けて進化する素材です。

仕様

規 格：92cm×15m 巻 本売
目 付：170g/㎡
厚 さ：0.5mm
繊維径：0.15dtex
組 成：〈表〉65% ポリエステル、 35% ポリウレタン(国内表示:人工皮革) 〈裏〉裏打ち紙

WEM-K1～K20 巾92cm
172,500円/本 12,500円/㎡ [税抜き価格]
施工注意 <b>G</b> 通気性 / スムーズ / ほつれ防止
準不燃 防火種別2-3 F☆☆☆☆



WEM-K4 NEW

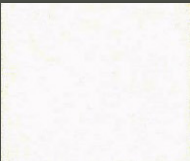

WEM-K1 NEW



WEM-K2 NEW

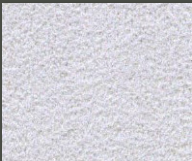

WEM-K4 NEW



WEM-K3 NEW



WEM-K8 NEW



WEM-K20 NEW

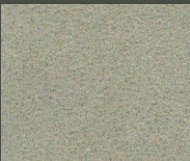

WEM-K9 NEW



WEM-K14 NEW



WEM-K13 NEW



WEM-K5 NEW



WEM-K15 NEW



WEM-K10 NEW

Ultrasuede® for Wallcoveringは、認定条件通り製造されたものであることを保証します。

1. シックハウス対策情報

JIS 又は 大臣認定区分	JIS 認証番号 又は大臣認定番号	ホルムアルデヒド 発散等級
JIS 認証	GB0508022	F★★★★

2. 防火性能・認定番号等

下地素材	施工方法	防火性能	認定番号
1. 不燃下地	直張り	準不燃	QM-0897
2. 不燃石膏		準不燃	QM-0897
3. 準不燃下地		準不燃	QM-0897

※施工方法は、日本壁装協会制定「防火壁装材料の標準施工法」による仕上げをして下さい。  
※有資格者が施工した場合、日本壁装協会の品質管理システムによる「防火施工管理ラベル」を貼付  
できます。

Ultrasuede®は東レ株式会社の登録商標です。



建築とインテリアの意匠を繋ぎ、  
落ち着いた上質な空間を演出する  
壁装材用途の「ウォールカバーリング」

- ソフトな手触り、上質な素材感
- 美しい発色、多彩なカラーバリエーション
- 色落ちがしにくい
- お手入れが簡単な高いメンテナンス性
- 軽くて均質、素材としての使い勝手のよさ
- 断ち切りや後加工が自由自在の意匠性

#### 素材お取扱いのご注意について

- 見る方向、角度によって色相が異なって見えますが、これは本素材の毛羽に方向性があるためであり、色違いによるものではありません。
- Ultrasuede®または他の素材の白や淡色と、Ultrasuede®の中濃色の組み合わせは色移行のおそれがありますので、あらかじめ充分にご留意下さい。
- Ultrasuede®は極細繊維で構成され、柔らかく作られています。繰り返しこすりますと、他素材へ毛羽が付着する可能性や毛羽立ち・破れの原因になります。
- 独特のタッチを作り出すために、極細繊維を使用しております。したがって高熱によりその繊細なタッチが損なわれたり、コゲ跡が残ることもあります。特にタバコの火やストーブ等にご注意下さい。

#### お手入れ方法

- 軽いスレ汚れやホコリの付着などの場合は、エチケットブラシで軽くブラッシングしていただくか或いは水拭きし、拭き取ってください。
- ひどい汚れの場合は、10倍程度に薄めた中性洗剤を柔らかい布、またはスポンジにしみこませて洗剤が残らないように水拭きし、ふき取って下さい。
- 輪ジミが残らないよう、周辺から徐々にぼかすように処理します。乾燥させた後、ブラシで毛並みを整えて下さい。

#### 施工上のご注意

- 基本的には通常の壁紙と同様の施工方法で貼ることが可能です。
- 施工方法の中で、かさね切りをして貼る場合は、最終仕上げでエチケットブラシ等で軽くブラッシングしていただくことつなぎ目が目立たなくなります。
- 下地は平滑にし、表面の毛羽に接着剤をつけないように注意して下さい。





WEM31227 (目地取り工法)

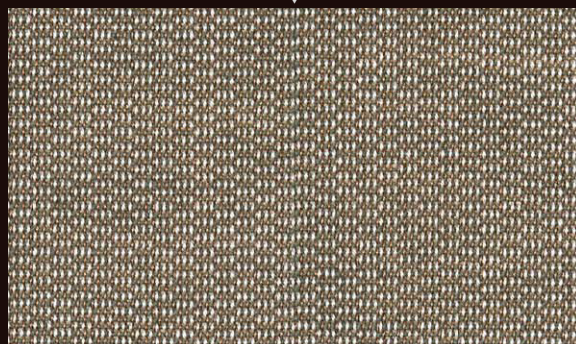

ジョイント写真: WEM31227



WEM31224

WEM31224 巾92cm

2,580円/m 2,800円/㎡ [税抜き価格]

施工注意 **F** 素材: レーヨン

通気性 / スムーズ / ほつれ防止

準不燃 防火種別2-3 F☆☆☆☆

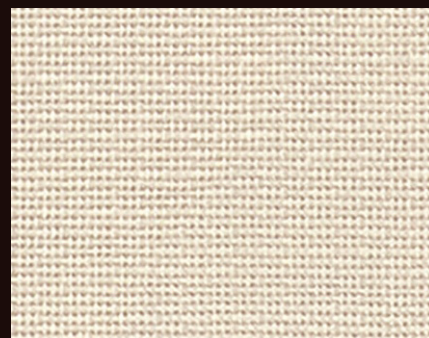

WEM31225 **NEW**

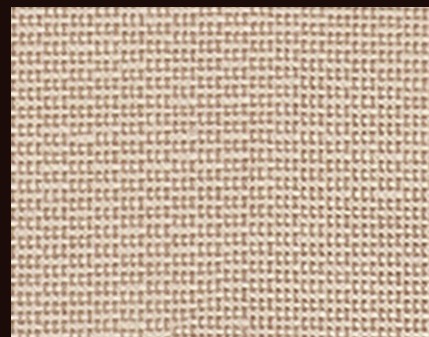

WEM31226 **NEW**

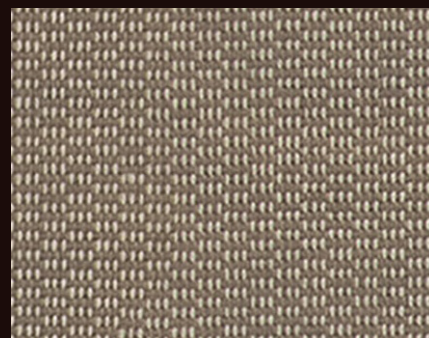

WEM31227 **NEW**

WEM31225~31227 巾92cm

3,130円/m 3,400円/㎡ [税抜き価格]

施工注意 **F** 素材: レーヨン

通気性 / スムーズ / ほつれ防止

準不燃 防火種別2-3 F☆☆☆☆

● 施工注意 **F** は、P.88~90の施工上のご注意を参照願います。

● 商品選択上の注意 柄の特性によりジョイントが目立つことがありますのでご了承ください。



# 美術館仕様

美術館や博物館での  
適切な空気質環境を保ちます。

文化財や美術品などの展示物の劣化の原因となる酸性物質やアルカリ性物質の放出を極力抑制した壁紙です。

空気質環境を中性に保つことで、大切な展示物の保護に役立ちます。

(資料集 技術資料参照)

※美術館仕様の壁紙だけでは文化財や美術品の劣化を防ぐことはできません。



WEM31228 NEW



WEM31229 NEW

WEM31228~31229 巾92cm 3,040円/m 3,300円/m<sup>2</sup> [税抜き価格]

施工注意 **F** 素材:コットン・レーヨン・アクリル・ケナフ

通気性 / スムーズ / ほつれ防止

準不燃 防火種別2-3 F☆☆☆☆



WEM31228

織物

# クリーンファイバー撥水

汚れが付きにくい繊維壁紙です。

表面に樹脂加工を施していますので、塵埃などが付きにくくなっています。

万一、飲料物などの水汚れが付着しても素早く拭取る\*ことで染込みを避けることができます。

※乾いた布などを軽く押し当て、こすらずに汚れを吸い取るようにしてください。

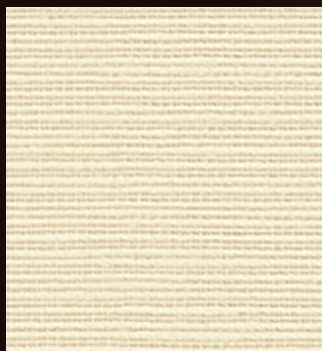

WEM31230 NEW

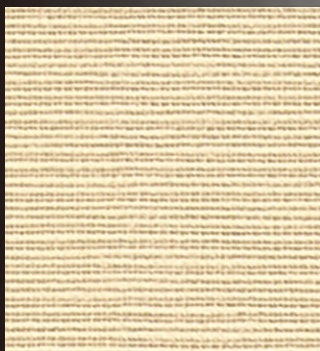

WEM31231 NEW



ジョイント写真: WEM31231



WEM31232 NEW

WEM31230~31231 巾92cm 2,760円/m 3,000円/m<sup>2</sup> [税抜き価格]

施工注意 **F** 素材:レーヨン

撥水 / 通気性 / スムーズ / ほつれ防止

準不燃 防火種別2-3 F☆☆☆☆

WEM31232 巾92cm

2,390円/m 2,600円/m<sup>2</sup> [税抜き価格]

施工注意 **F** 素材:レーヨン・コットン

撥水 / 通気性 / スムーズ / ほつれ防止

準不燃 防火種別2-3 F☆☆☆☆

● 施工注意 **F** は、P.88~90の施工上のご注意を参照願います。

● 商品選択上の注意 柄の特性によりジョイントが目立つことがありますのでご了承ください。

WEM31228・31229・31232は、表面に綿花の実殻(黒点など)が入ることがありますのでご了承ください。



# 紙 布

紙  
布







WEM31303

- **施工注意** は、P.88～90の施工上のご注意を参照願います。
- 📷 P.00は資料集の記載ページです。施工イメージ写真を掲載していますのでご参照ください。
- 商品選上上の注意 柄の特性によりジョイントが目立つことがありますのでご了承ください。

📷 P.14

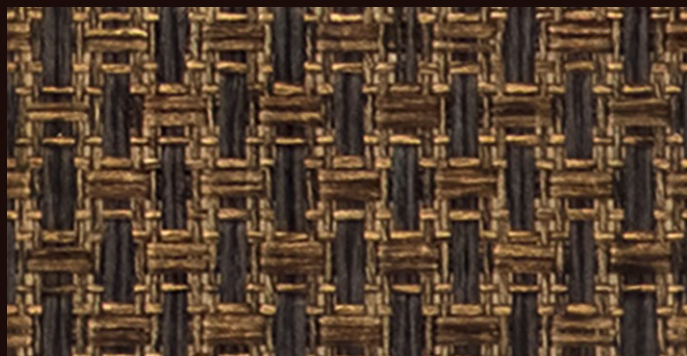

WEM31301 **NEW**



WEM31302 **NEW**

WEM31301～31302 巾92cm 4,230/m 4,600円/m [税抜き価格]

**施工注意** **H** 通気性 / スムーズ / ほつれ防止

準不燃 防火種別2-3 F☆☆☆☆

📷 P.13



WEM31303 **NEW**

WEM31303 巾92cm 3,960円/m 4,300円/m [税抜き価格]

**施工注意** **H** 通気性 / スムーズ / ほつれ防止

準不燃 防火種別2-3 F☆☆☆☆

### 「紙布カテゴリー」のご注意

紙布は紙を細くスリットし、燃りをかけて紙糸にしたものを織り上げたテキスタイルです。

柄の特性上、ジョイント部分が目立つことがありますので、ご了承ください。（右写真を参照）また、ジョイント部分で紙糸が浮くことがありますのでご了承ください。

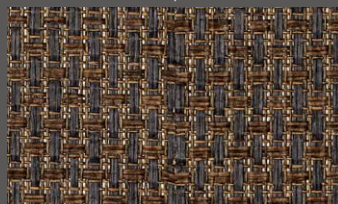

ジョイント写真：WEM31301

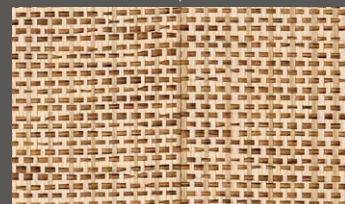

ジョイント写真：WEM31313



## 紙 布



WEM31304 NEW

WEM31304 巾92cm 4,600円/m 5,000円/m [税抜き価格]

施工注意 **H** 通気性 / スムーズ / ほつれ防止

準不燃 防火種別2-3 F☆☆☆☆



WEM31305 NEW



WEM31306 NEW

WEM31305~31306 巾92cm 2,850円/m 3,100円/m [税抜き価格]

施工注意 **H** 通気性 / 防かび性

準不燃 防火種別2-3 F☆☆☆☆

📷 P.14



WEM31307 NEW



WEM31308 NEW

WEM31307~31308 巾92cm 2,990円/m 3,250円/m [税抜き価格]

施工注意 **H** 通気性 / ほつれ防止

準不燃 防火種別2-3 F☆☆☆☆



WEM31308

- 施工注意 は、P.88～90の施工上のご注意を参照願います。
- 📷 P.00は資料集の記載ページです。施工イメージ写真を掲載していますのでご参照ください。
- 商品選択上の注意 柄の特性によりジョイントが目立つことがありますのでご了承ください。





WEM31310

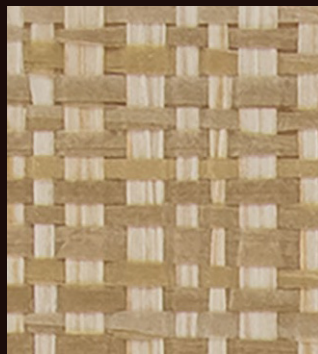

WEM31309 NEW

WEM31309 巾92cm

2,670円/m 2,900円/㎡ [税抜き価格]

施工注意  通気性 / 防かび性  
準不燃 防火種別2-3 F☆☆☆☆



WEM31310 NEW

WEM31310 巾92cm

2,940円/m 3,200円/㎡ [税抜き価格]

施工注意  通気性 / 防かび性  
準不燃 防火種別2-3 F☆☆☆☆

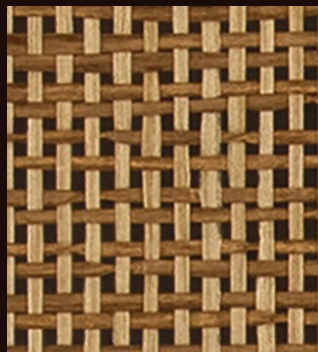

WEM31311 NEW

WEM31311 巾92cm

3,040円/m 3,300円/㎡ [税抜き価格]

施工注意  通気性 / 防かび性  
準不燃 防火種別2-3 F☆☆☆☆



WEM31312 NEW

WEM31312 巾92cm

3,220円/m 3,500円/㎡ [税抜き価格]

施工注意  通気性 / 防かび性  
準不燃 防火種別2-3 F☆☆☆☆

 P.14

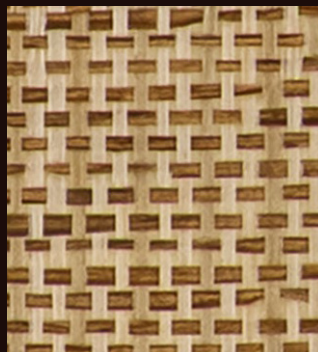

WEM31313 NEW

WEM31313 巾92cm

2,940円/m 3,200円/㎡ [税抜き価格]

施工注意  通気性 / 防かび性  
準不燃 防火種別2-3 F☆☆☆☆



WEM31314 NEW

WEM31314 巾92cm

2,990円/m 3,250円/㎡ [税抜き価格]

施工注意  通気性 / 防かび性  
準不燃 防火種別2-3 F☆☆☆☆



WEM31314

● 施工注意 は、P.88～90の施工上のご注意を参照願います。

※ P.00は資料集の記載ページです。施工イメージ写真を掲載していますのでご参照ください。

● 商品選択上の注意 柄の特性によりジョイントが目立つことがありますのでご了承ください。



# REAL DECO

不燃化粧仕上げ材 リアルデコ



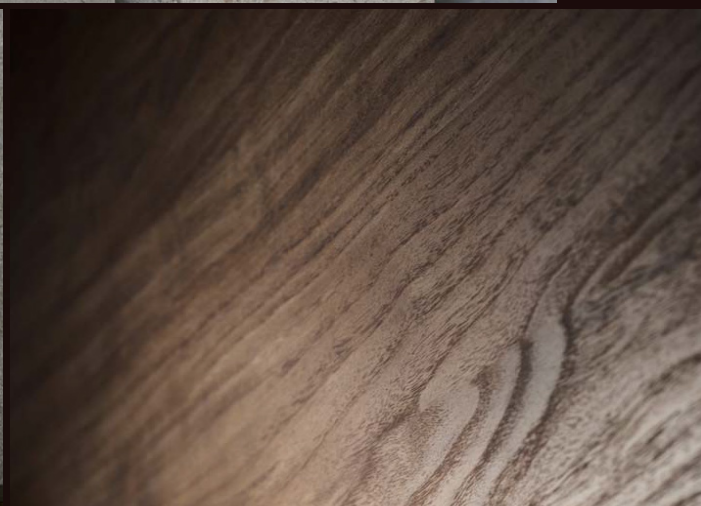

優しい木の温もり、大理石のひんやりとした  
触感、メタルのどっしりと重みのある色と光  
沢。素材の風合いや色には不思議な魅力があ  
ります。素材を生かした豊かな表情は、空間を  
美しく彩り、価値を高め、人々の暮らしを豊か  
に演出します。



REAL DECO

# Material

マテリアル

2,990円/m (3,250円/m<sup>2</sup>) [税抜き価格] 巾92~92.6cm × 長さ50m (乱)  
施工注意  表面強化 / 防かび性  不燃 準不燃 防火種別1-4 F☆☆☆☆ 

リアルデコ

WEA8101

ライムストーン

 P.15、P.33



WEA8101 **NEW**

※

リビート：タテ 94.0cm  
ヨコ 92.0cm

ライムストーン

 P.33



WEA8102 **NEW** リビート：タテ 94.0cm  
ヨコ 92.0cm

※

ライムストーン

 P.33

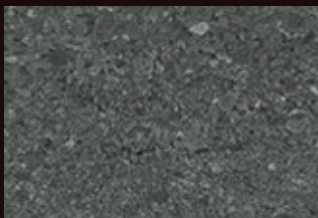

WEA8104 **NEW** リビート：タテ 94.0cm  
ヨコ 92.0cm

※

ライムストーン

 P.33



WEA8103 **NEW** リビート：タテ 94.0cm  
ヨコ 92.0cm

※

ライムストーン

 P.33



WEA8105 **NEW** リビート：タテ 94.0cm  
ヨコ 92.0cm

※

● **施工注意** は、P.88~90の施工上のご注意を参照願います。

 P.001は資料集の記載ページです。施工イメージ写真や柄画像を掲載していますのでご参照ください。

※ マークは色柄の変化が大きいものに付けています。大きめのサンプルを取り寄せて確認されることをおすすめします。





WEA8106 (目地取り工法)

リアルデコ

大理石

📷 P.18、P.34



WEA8106 **NEW**

※

リピート：タテ 123.0cm  
ヨコ 185.2cm  
(ステップ納合わせ)

大理石

📷 P.34

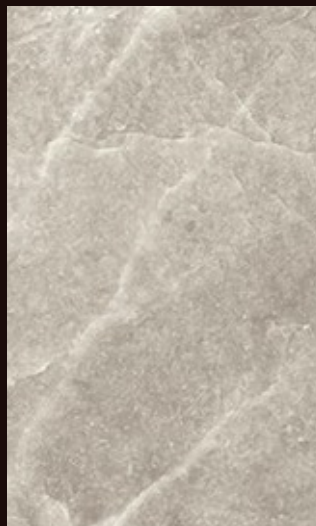

WEA8107 **NEW**

※

リピート：タテ 123.0cm  
ヨコ 185.2cm  
(ステップ納合わせ)

大理石

📷 P.34

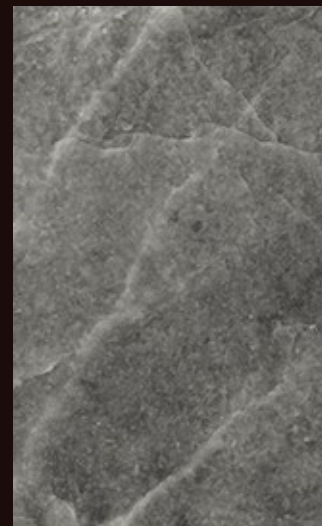

WEA8108 **NEW**

※

リピート：タテ 123.0cm  
ヨコ 185.2cm  
(ステップ納合わせ)



転載禁止



WEA8110



WEA8112 (左壁)・WEA8114 (右壁)

テラゾー

 P.33

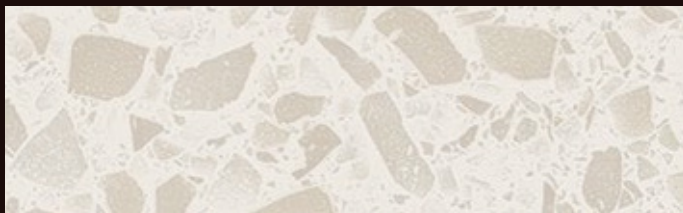

WEA8109 **NEW**

リピート：タテ 95.0cm  
ヨコ 92.0cm

テラゾー

 P.20、P.33

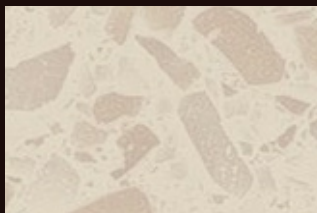

WEA8110 **NEW**

リピート：タテ 95.0cm  
ヨコ 92.0cm

テラゾー

 P.33



WEA8111 **NEW**

リピート：タテ 95.0cm  
ヨコ 92.0cm

トラバーチン

 P.19、P.34



WEA8112 **NEW**

リピート：タテ 94.5cm  
ヨコ 92.0cm

※

トラバーチン

 P.34

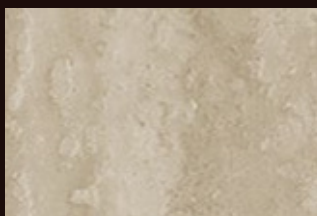

WEA8113 **NEW**

リピート：タテ 94.5cm  
ヨコ 92.0cm

※

トラバーチン

 P.19、P.34



WEA8114 **NEW**

リピート：タテ 94.5cm  
ヨコ 92.0cm

※

● **施工注意** は、P.88~90の施工上のご注意を参照願います。

 P.00は資料集の記載ページです。施工イメージ写真や柄画像を掲載していますのでご参照ください。

※ マークは色柄の変化が大きいものに付けています。大きめのサンプルを取り寄せて確認されることをおすすめします。



転載禁止



WEA8115



WEA8117 (右壁 目地取り工法)・WEA8037 (奥壁右)

リアルデコ

ポテチーノ

📷 P.15、P.34

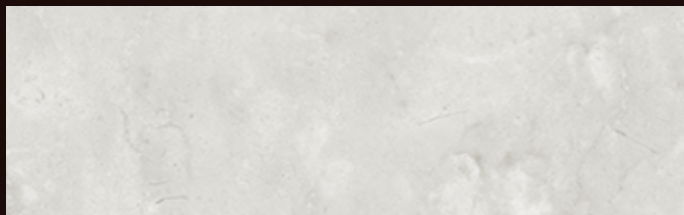

WEA8115 NEW

※

リピート：タテ 95.0cm  
ヨコ 92.0cm

玄武岩

📷 P.16、P.34



WEA8117 NEW

※

リピート：タテ 95.0cm  
ヨコ 92.0cm

ポテチーノ

📷 P.34

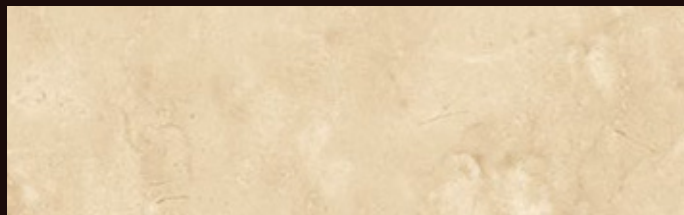

WEA8116 NEW

※

リピート：タテ 95.0cm  
ヨコ 92.0cm

玄武岩

📷 P.34



WEA8118 NEW

※

リピート：タテ 95.0cm  
ヨコ 92.0cm



## Material

マテリアル

2,990円/m (3,250円/m<sup>2</sup>) [税抜き価格] 巾92~92.6cm × 長さ50m (乱)

施工注意 表面強化 / 防かび性 不燃 準不燃 防火種別1-4 F☆☆☆☆

WEA8003

WEA8004 (目地取り工法)

コンクリート

📷 P.36



WEA 8001

リピート：タテ 95.0cm  
ヨコ 185.2cm  
(ステップ納合わせ)

コンクリート

📷 P.36



WEA 8002

リピート：タテ 95.0cm  
ヨコ 185.2cm  
(ステップ納合わせ)

コンクリート

📷 P.36

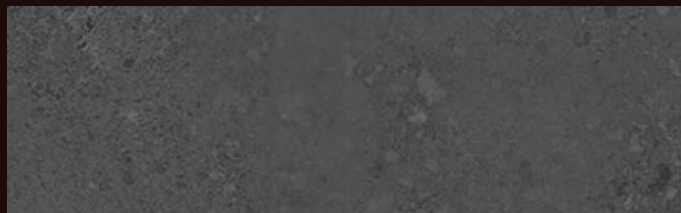

WEA 8003

リピート：タテ 95.0cm  
ヨコ 185.2cm  
(ステップ納合わせ)

コンクリート

📷 P.18、P.36



WEA 8004

リピート：タテ 95.0cm  
ヨコ 185.2cm  
(ステップ納合わせ)

コンクリート

📷 P.36



WEA 8005

リピート：タテ 95.0cm  
ヨコ 185.2cm  
(ステップ納合わせ)

コンクリート

📷 P.36

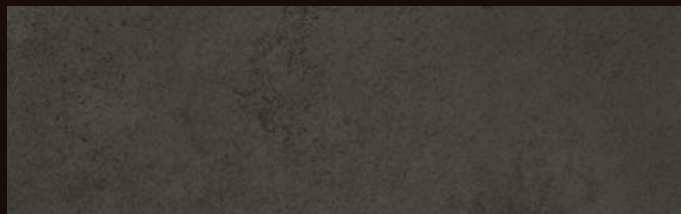

WEA 8006

リピート：タテ 95.0cm  
ヨコ 185.2cm  
(ステップ納合わせ)

● 施工注意 | は、P.88~90の施工上のご注意を参照願います。

📷 P.00は資料集の記載ページです。施工イメージ写真や柄画像を掲載していますのでご参照ください。





WEA8008



WEA8010・ロイヤルストーン モア PST3050 (部屋内床)

モルタル

📷 P.36



WEA8007 抗ウイルス仕様

リビート：タテ 80.0cm  
ヨコ 185.2cm  
(ステップ併合わせ)

モルタル

📷 P.24、P.36

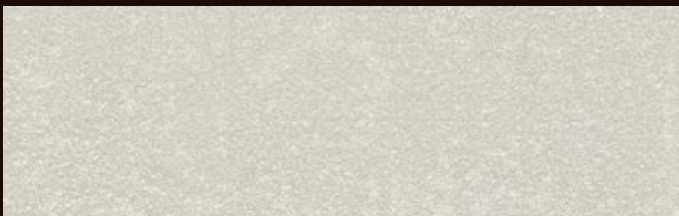

WEA8009 抗ウイルス仕様

モルタル

📷 P.36



WEA8008 抗ウイルス仕様

リビート：タテ 80.0cm  
ヨコ 185.2cm  
(ステップ併合わせ)

コンクリート

📷 P.36



WEA8010

床材

リビート：タテ 125.0cm  
ヨコ 92.6cm

コンクリート

📷 P.36



WEA8011

床材

リビート：タテ 125.0cm  
ヨコ 92.6cm



REAL DECO

# Material

マテリアル

2,990円/m (3,250円/m<sup>2</sup>) [税抜き価格] 巾92~92.6cm × 長さ50m (乱)  
施工注意  表面強化 / 防かび性  不燃 準不燃 防火種別1-4 F☆☆☆☆ 



WEA8013



WEA8015

モルタル

 P.37



WEA8012

リピート：タテ 95.0cm  
ヨコ 92.6cm

モルタル

 P.17、P.37



WEA8013

リピート：タテ 95.0cm  
ヨコ 92.6cm

モルタル

 P.37



WEA8014

リピート：タテ 95.0cm  
ヨコ 92.6cm

メタル

 P.17、P.37



WEA8015

リピート：タテ 95.0cm  
ヨコ 92.6cm

メタル

 P.37



WEA8016

リピート：タテ 95.0cm  
ヨコ 92.6cm

メタル

 P.37



WEA8017

リピート：タテ 95.0cm  
ヨコ 92.6cm

コンクリート

 P.36

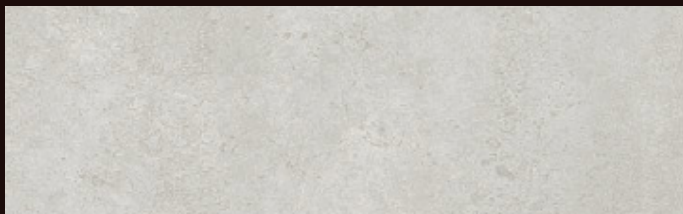

WEA8018

※

リピート：タテ 95.0cm  
ヨコ 185.2cm  
(ステップ納合わせ)

コンクリート

 P.36



WEA8019

※

リピート：タテ 95.0cm  
ヨコ 185.2cm  
(ステップ納合わせ)

コンクリート

 P.36



WEA8020

※

リピート：タテ 95.0cm  
ヨコ 185.2cm  
(ステップ納合わせ)

● 施工注意 は、P.88~90の施工上のご注意を参照願います。

📷 P.00は資料集の記載ページです。施工イメージ写真や柄画像を掲載していますのでご参照ください。

※ マークは色柄の変化が大きいものに付けています。大きめのサンプルを取り寄せて確認されることをおすすめします。





WEA8025



WEA8028

モルタル

📷 P.37



WEA 8021

モルタル

📷 P.37

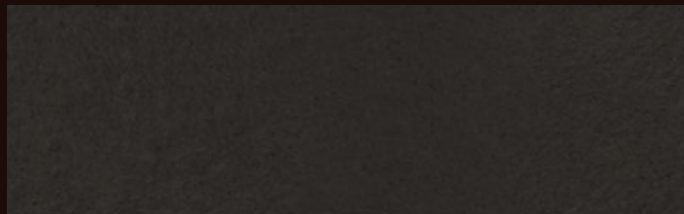

WEA 8022

スレート

📷 P.35

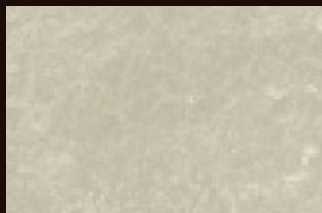

WEA 8023

※

リピート：タテ 125.0cm  
ヨコ 92.6cm

スレート

📷 P.35



WEA 8024

※

リピート：タテ 125.0cm  
ヨコ 92.6cm

スレート

📷 P.20、P.35



WEA 8025

※

リピート：タテ 125.0cm  
ヨコ 92.6cm

スレート

📷 P.35



WEA 8026

※

リピート：タテ 125.0cm  
ヨコ 92.6cm

大理石

📷 P.35



WEA 8027

床材

リピート：タテ 94.0cm  
ヨコ 92.6cm

大理石

📷 P.15、P.35



WEA 8028

床材

リピート：タテ 94.0cm  
ヨコ 92.6cm

📷 P.001は資料集の記載ページです。施工イメージ写真や柄画像を掲載していますのでご参照ください。

※ マークは色柄の変化が大きいものに付けています。大きめのサンプルを取り寄せて確認されることをおすすめします。



## Material

2,990円/m (3,250円/m<sup>2</sup>) [税抜き価格] 巾92~92.6cm × 長さ50m (乱)

施工注意 表面強化 / 防かび性 不燃 準不燃 防火種別1-4 F☆☆☆☆

マテリアル

大理石

P.34

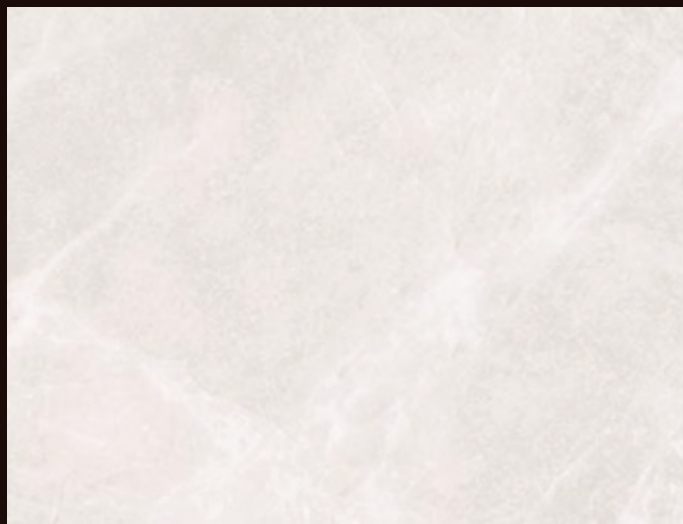

WEA8029

リピート: タテ 123.0cm  
ヨコ 185.2cm  
(ステップ納合わせ)

※

大理石

P.34

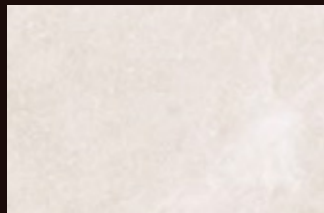

WEA8030

リピート: タテ 123.0cm  
ヨコ 185.2cm  
(ステップ納合わせ)

※

大理石

P.17、P.35

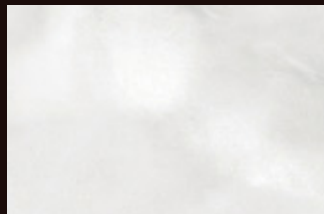

WEA8032

リピート: タテ 95.0cm  
ヨコ 92.6cm

※

大理石

P.35

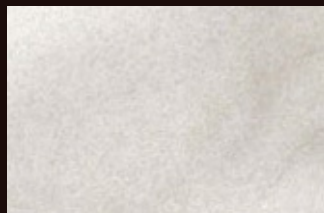

WEA8034

リピート: タテ 95.0cm  
ヨコ 185.2cm  
(ステップ納合わせ)

※

大理石

P.35

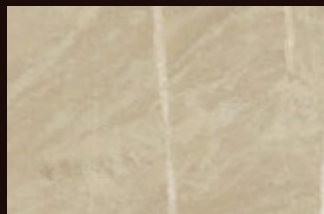

WEA8036

リピート: タテ 95.0cm  
ヨコ 92.6cm

※

大理石

P.34

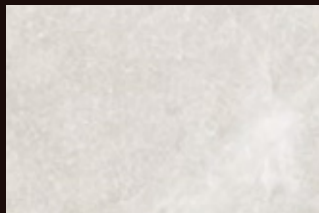

WEA8031

リピート: タテ 123.0cm  
ヨコ 185.2cm  
(ステップ納合わせ)

※

大理石

P.35



WEA8033

リピート: タテ 95.0cm  
ヨコ 92.6cm

※

大理石

P.17、P.35

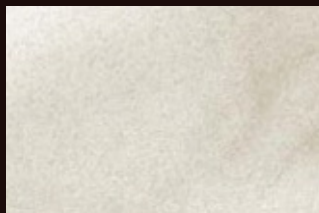

WEA8035

リピート: タテ 95.0cm  
ヨコ 185.2cm  
(ステップ納合わせ)

※

大理石

P.17、P.35



WEA8037

リピート: タテ 95.0cm  
ヨコ 92.6cm

※

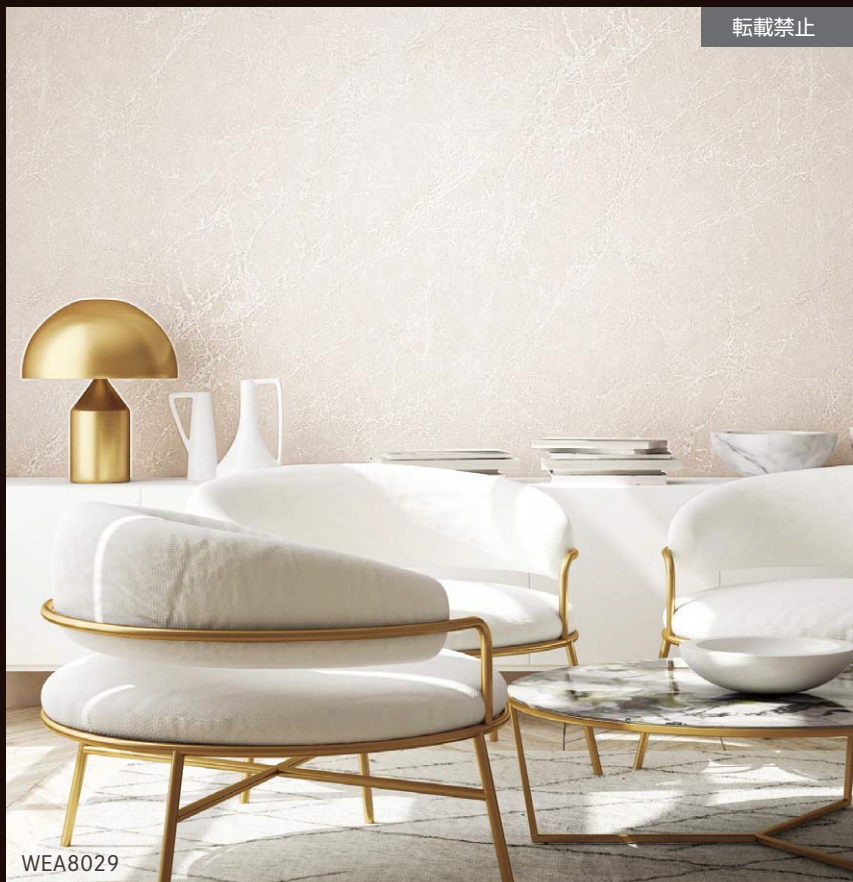

WEA8029

転載禁止



WEA8037

転載禁止

● 施工注意 は、P.88~90の施工上のご注意を参照願います。

● P.00は資料集の記載ページです。施工イメージ写真や柄画像を掲載していますのでご参照ください。

※ マークは色柄の変化が大きいものに付けています。大きめのサンプルを取り寄せて確認されることをおすすめします。





転載禁止

WEA8038



WEA8045

大谷石

📷 P.20、P.37



WEA 8038

リピート：タテ 95.0cm  
ヨコ 185.2cm  
(ステップ納合わせ)

スタッコ

📷 P.37

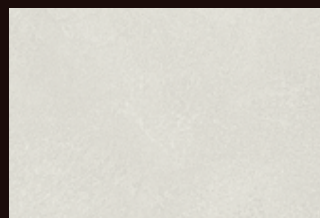

WEA 8039

リピート：タテ 95.0cm  
ヨコ 92.6cm

※

スタッコ

📷 P.27、P.37



WEA 8041

リピート：タテ 95.0cm  
ヨコ 92.6cm

※

スタッコ

📷 P.37

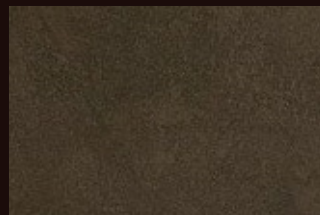

WEA 8043

リピート：タテ 95.0cm  
ヨコ 92.6cm

※

スタッコ

📷 P.22、P.37

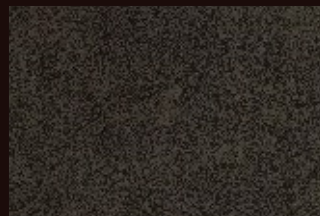

WEA 8045

リピート：タテ 95.0cm  
ヨコ 92.6cm

※

スタッコ

📷 P.37

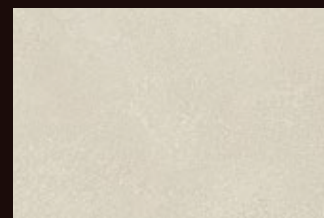

WEA 8040

リピート：タテ 95.0cm  
ヨコ 92.6cm

※

スタッコ

📷 P.37



WEA 8042

リピート：タテ 95.0cm  
ヨコ 92.6cm

※

スタッコ

📷 P.37



WEA 8044

リピート：タテ 95.0cm  
ヨコ 92.6cm

※

スタッコ

📷 P.17、P.37



WEA 8046

リピート：タテ 95.0cm  
ヨコ 92.6cm

※

リアルデコ

📷 P.00は資料集の記載ページです。施工イメージ写真や柄画像を掲載していますのでご参照ください。







※ マークは色柄の変化が大きいものに付けています。大きめのサンプルを取り寄せて確認されることをおすすめします。



# Material

2,990円/m (3,250円/m<sup>2</sup>) [税抜き価格] 巾92~92.6cm × 長さ50m (乱)  
 施工注意 表面強化 / 防かび性 不燃 準不燃 防火種別1-4 F☆☆☆☆

マテリアル

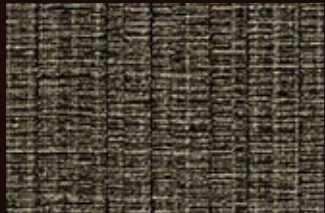
<p>銅</p> <p>📷 P.17、P.38</p>  <p>WEA 8047</p> <p>※</p> <p>リピート: タテ 80.0cm ヨコ 185.2cm (ステップ納合わせ)</p> <p>銅</p> <p>📷 P.38</p>  <p>WEA 8048</p> <p>※</p> <p>リピート: タテ 80.0cm ヨコ 185.2cm (ステップ納合わせ)</p>	<p>メタル</p> <p>📷 P.37</p>  <p>WEA 8049</p> <p>※</p> <p>リピート: タテ 95.0cm ヨコ 185.2cm (ステップ納合わせ)</p> <p>メタル</p> <p>📷 P.37</p>  <p>WEA 8050</p> <p>※</p> <p>リピート: タテ 95.0cm ヨコ 185.2cm (ステップ納合わせ)</p>	<p>銅</p> <p>📷 P.38</p>  <p>WEA 8051</p> <p>※</p> <p>リピート: タテ 95.0cm ヨコ 92.5cm</p> <p>織物</p> <p>📷 P.38</p>  <p>WEA 8052</p> <p>織物</p> <p>📷 P.38</p>  <p>WEA 8053</p>
---	--	--



WEA8047



WEA8051

● 施工注意 は、P.88~90の施工上のご注意を参照願います。

📷 P.00は資料集の記載ページです。施工イメージ写真や柄画像を掲載していますのでご参照ください。

※ マークは色柄の変化が大きいものに付けています。大きめのサンプルを取り寄せて確認されることをおすすめします。



砂岩ブロック

📷 P.38



WEA 8054

※

リピート：タテ 95.0cm  
ヨコ 184.0cm  
(ステップ納合わせ)

砂岩ブロック

📷 P.20、P.38



WEA 8055

※

リピート：タテ 95.0cm  
ヨコ 184.0cm  
(ステップ納合わせ)

砂岩

📷 P.38

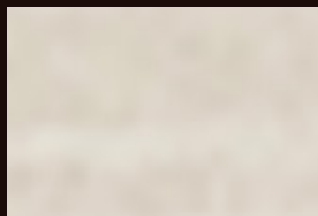

WEA 8056

※

リピート：タテ 95.0cm  
ヨコ 184.0cm  
(ステップ納合わせ)

砂岩

砂岩

📷 P.38

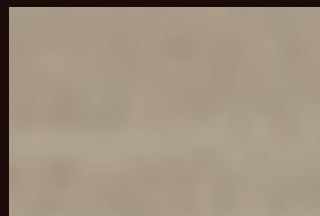

WEA 8057

※

リピート：タテ 95.0cm  
ヨコ 184.0cm  
(ステップ納合わせ)

📷 P.38



WEA 8058

※

リピート：タテ 95.0cm  
ヨコ 184.0cm  
(ステップ納合わせ)

砂岩

📷 P.38



WEA 8059

※

リピート：タテ 95.0cm  
ヨコ 184.0cm  
(ステップ納合わせ)

砂岩

📷 P.38



WEA 8060

※

リピート：タテ 95.0cm  
ヨコ 184.0cm  
(ステップ納合わせ)



WEA8055



WEA8060

リアルデコ

📷 P.001は資料集の記載ページです。施工イメージ写真や柄画像を掲載していますのでご参照ください。

※ マークは色柄の変化が大きいものに付けています。大きめのサンプルを取り寄せて確認されることをおすすめします。









オーク / プランク

P.21、P.42



WEW8201

※

オーク / プランク

P.42

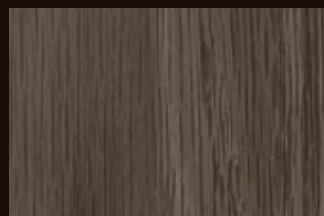

WEW8202

※

オーク / プランク

P.42

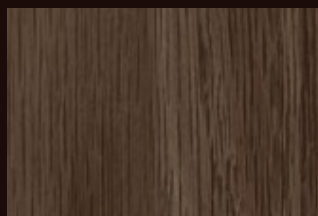

WEW8203

※

ウォールナット / プランク

P.39



WEW8204

※

ウォールナット / プランク

P.22、P.39

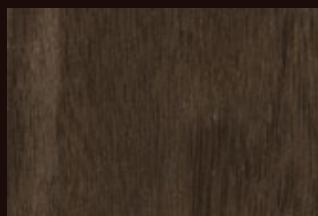

WEW8205

※

リピート：タテ 95.0cm  
 ヨコ 185.2cm  
 (ステップ納合わせ)

ウォールナット / プランク

P.39



WEW8206

※

リピート：タテ 95.0cm  
 ヨコ 185.2cm  
 (ステップ納合わせ)

● 施工注意 は、P.88~90の施工上のご注意を参照願います。

☞ P.00は資料集の記載ページです。施工イメージ写真や柄画像を掲載していますのでご参照ください。

※ マークは色柄の変化が大きいものに付けています。大きめのサンプルを取り寄せて確認されることをおすすめします。

転載禁止

リアルデコ





# Premium Wood

プレミアムウッド

2,990円/m (3,250円/m<sup>2</sup>) [税抜き価格] 巾92~92.6cm × 長さ50m (乱)

施工注意 表面強化 / 防かび性 不燃 準不燃 防火種別1-4 F☆☆☆☆

エルム / 縦目

📷 P.23、P.41



WEW8207

エルム / 縦目

📷 P.41

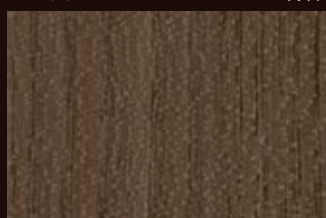

WEW8208

エルム / 縦目

📷 P.41



WEW8209

チェリー / 板柵

📷 P.45

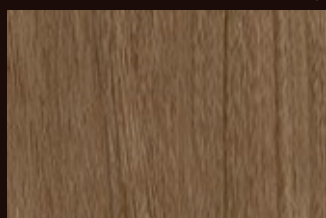

WEW8210

※

メイプル / 板柵

📷 P.47



WEW8212

※

ウォールナット / 板柵

📷 P.39

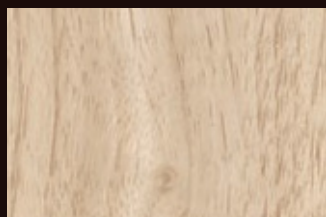

WEW8214

※

ウォールナット / 板柵

📷 P.39



WEW8216

※

チェリー / 板柵

📷 P.45



WEW8211

※

メイプル / 板柵

📷 P.23、P.47

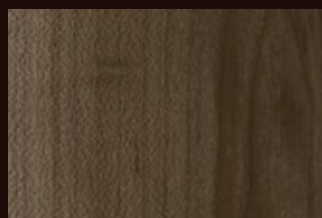

WEW8213

※

ウォールナット / 板柵

📷 P.23、P.39



WEW8215

※

ウォールナット / 板柵

📷 P.39



WEW8217

※



WEW8207



WEW8213

● 施工注意 は、P.88~90の施工上のご注意を参照願います。

📷 P.00は資料集の記載ページです。施工イメージ写真や柄画像を掲載していますのでご参照ください。

※ マークは色柄の変化が大きいものに付けています。大きめのサンプルを取り寄せて確認されることをおすすめします。





ウォールナット / 板柱

📷 P.40

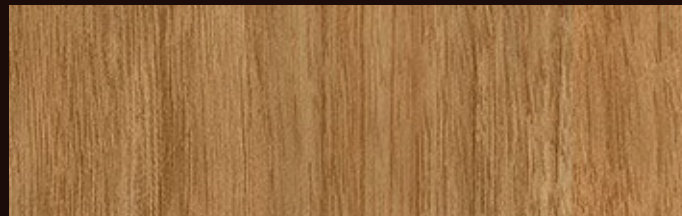

WEW8218

※

ウォールナット / 板柱

📷 P.40

ウォールナット / 板柱

📷 P.22、P.40

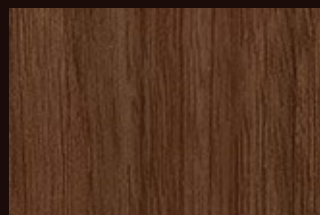

WEW8219

※

オーク / 板目

📷 P.42



WEW8221

リピート: タテ 125.0cm

※ 床材

オーク / 板目

📷 P.42

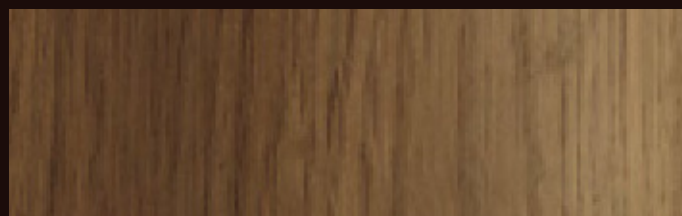

WEW8222

リピート: タテ 125.0cm

※ 床材

オーク / 板目

📷 P.23、P.42

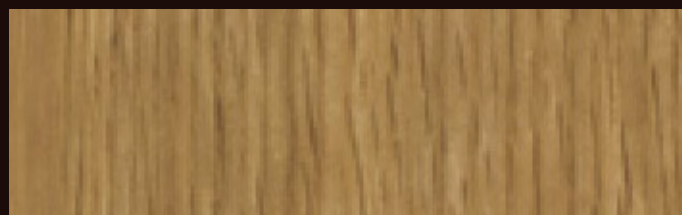

WEW8223

オーク / 板目

📷 P.42

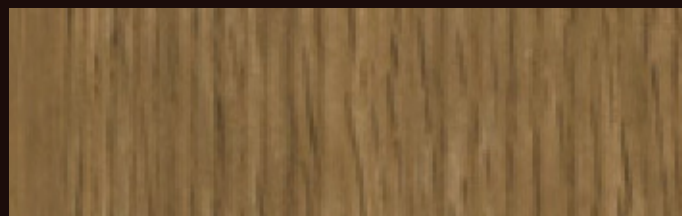

WEW8224





# 耐光性仕様

2,990円/m (3,250円/m<sup>2</sup>) [税抜き価格] 巾92~92.6cm × 長さ50m (乱)

施工注意 表面強化 / 防かび性 / 耐光性 不燃 準不燃 防火種別 1-4 F☆☆☆☆

耐光性に優れた屋内用の不燃化粧仕上げ材です。

ガラス窓など開口部周辺の部位では、太陽光による退色や変色に対する配慮が必要です。

「リアルデコ」耐光性仕様は、特殊印刷技術を使用した太陽光による退色や変色に強い商品です。(資料集 技術資料参照)

## おすすめ部位

▶ 開口部の大きなガラス窓周辺 (太陽光が常に当たる部位)

▶ 紫外線を発する照明器具周辺

- 屋外への使用はできません。
- 3~5年程度の耐光性を有します。(保証値ではありません。)

アッシュ / 板柱

P.39



WEW8225

アッシュ / 板柱

P.39

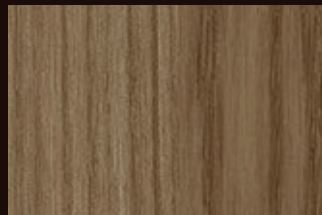

WEW8226

アッシュ / 板柱

P.39

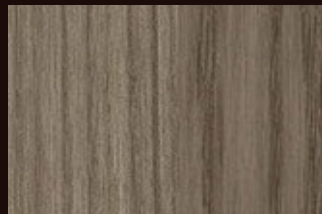

WEW8227

ウォールナット / 板柱

P.40

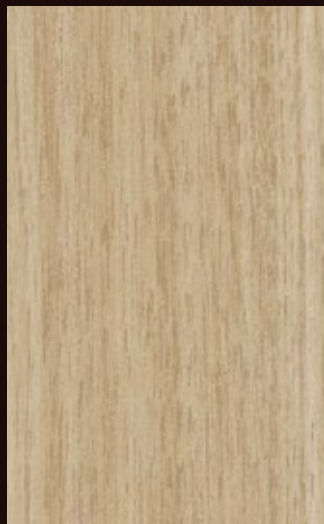

WEW8228

※

ウォールナット / 板柱

P.40

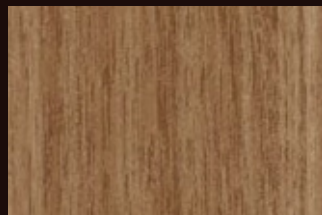

WEW8229

※

ウォールナット / 板柱

P.24, P.40

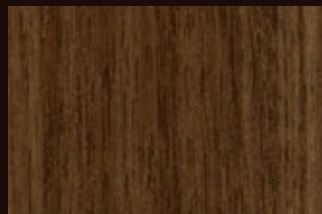

WEW8230

※



WEW8230

● 施工注意 は、P.88~90の施工上のご注意を参照願います。

📷 P.00は資料集の記載ページです。施工イメージ写真や柄画像を掲載していますのでご参照ください。

※ マークは色柄の変化が大きいものに付けています。大きめのサンプルを取り寄せて確認されることをおすすめします。





転載禁止

壁紙表面の抗ウイルス性成分が  
ウイルス数を減少させます。  
安心・安全に配慮した空間づくりに。

(資料集 技術資料参照)



SIAA抗ウイルス加工登録品です。

SIAAマークは、ISO21702法により評価された結果に基づき、  
抗菌製品技術協議会ガイドラインで品質管理・情報公開された  
製品に表示されています。

モルタル

 P.36

WE8007

P.55にも掲載

リポート：タテ 80.0cm  
ヨコ 185.2cm  
(ステップ納合わせ)

モルタル

 P.36

WE8008

P.55にも掲載

リポート：タテ 80.0cm  
ヨコ 185.2cm  
(ステップ納合わせ)

モルタル

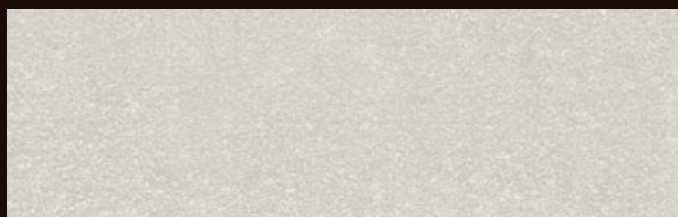
 P.24、P.36

WE8009

P.55にも掲載

エルク / 板証

 P.41

WE8231

エルク / 板証

 P.41

WE8232

チェリー / ブランク

 P.45

WE8233

チェリー / ブランク

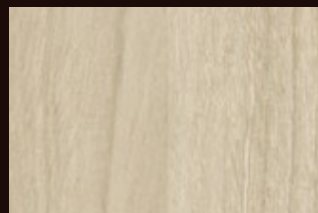
 P.45

WE8234

ウォールナット / 板証

 P.40

WE8235

ウォールナット / 板証

 P.40

WE8236

オーク / 証目

 P.42

WE8238

オーク / 証目

 P.42

WE8239

ウォールナット / 板証

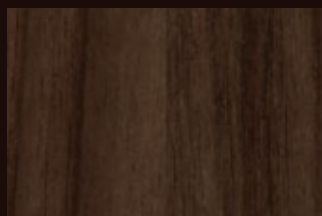
 P.40

WE8237

オーク / 証目

 P.24、P.42

WE8240

オーク / 証目

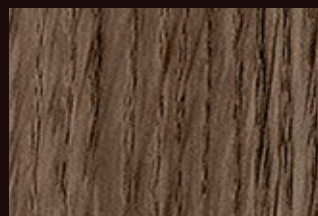
 P.42

WE8241



REAL DECO

# Rustic Wood

ラスティックウッド

2,990円/㎡ (3,250円/㎡) [税抜き価格] 巾92~92.6cm × 長さ50m (乱)

施工注意  表面強化 / 防かび性  不燃 準不燃 防火種別 1-4 F☆☆☆☆ 



WEW8243



WEW8245 (右壁)・WEA8019 (左壁)

OSB

 P.42



WEW8242

OSB

 P.25、P.42



WEW8243

オーク / ブランク

 P.42



WEW8244

※

リピート:タテ 123.0cm  
ヨコ 185.2cm  
(ステップ柄合わせ)

オーク / ブランク

 P.42



WEW8245

※

リピート:タテ 123.0cm  
ヨコ 185.2cm  
(ステップ柄合わせ)

● 施工注意 は、P.88~90の施工上のご注意を参照願います。

 P.00は資料集の記載ページです。施工イメージ写真や柄画像を掲載していますのでご参照ください。

※ マークは色柄の変化が大きいものに付けています。大きめのサンプルを取り寄せて確認されることをおすすめします。





転載禁止

WEW8249



転載禁止

WEW8251

古木 (オーク) / ブランク

📷 P.25、P.44



WEW8246

※ **ハーデック**

リピート：タテ 95.0cm  
ヨコ 184.0cm  
(ステップ納合わせ)

古木 (オーク) / ブランク

📷 P.44



WEW8247

※ **ハーデック**

リピート：タテ 95.0cm  
ヨコ 184.0cm  
(ステップ納合わせ)

古木 / ブランク

古木 (オーク) / ブランク

📷 P.44



WEW8248

※

リピート：タテ 95.0cm  
ヨコ 184.0cm  
(ステップ納合わせ)

📷 P.25、P.44



WEW8249

※

リピート：タテ 95.0cm  
ヨコ 184.0cm  
(ステップ納合わせ)

パイン / ブランク

📷 P.25、P.46



WEW8250

※

リピート：タテ 123.0cm

ミックスウッド / ブロック

📷 P.25、P.47



WEW8251

※

リピート：タテ 95.0cm  
ヨコ 185.0cm  
(ステップ納合わせ)

リアルデコ





## Japanese Wood

ジャパニーズウッド

2,990円/m (3,250円/m<sup>2</sup>) [税抜き価格] 巾92~92.6cm × 長さ50m (乱)  
施工注意 表面強化 / 防かび性 不燃 準不燃 防火種別1-4 F☆☆☆☆

転載禁止

WEW8258

WEW8260

檜 / 乱桎

P.26、P.46



WEW8252

檜 / 乱桎

P.46



WEW8253

檜 / 桎目

P.47



WEW8254

檜 / 桎目

P.47

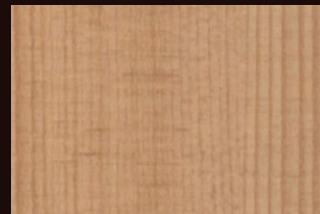

WEW8255

桧 / 桎目

P.26、P.44

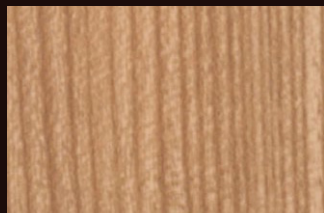

WEW8256

※

杉 (うづくり仕上げ調) / 板目 P.26、P.44

桧 / 桎目

P.44

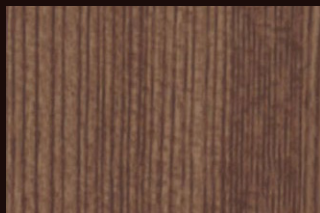

WEW8257

※

桧 / 桎目 P.46

胡桃 / 板桎

P.44

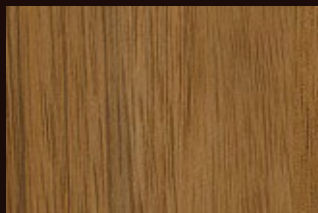

WEW8258

リビート: タテ 125.0cm  
ヨコ 92.6cm

ユー (櫟いちい) / ブランク

P.26、P.48



WEW8259

※

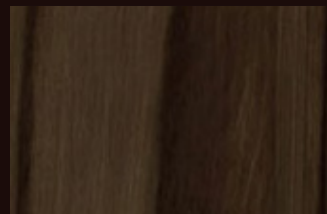
リビート: タテ 95.0cm  
ヨコ 92.6cm

WEW8260

※

リビート: タテ 95.0cm

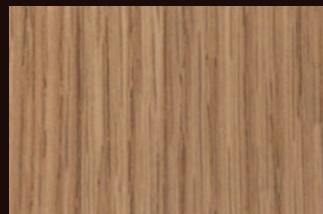

WEW8261

部材

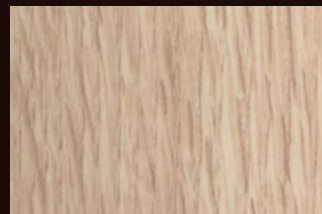

WEW8262

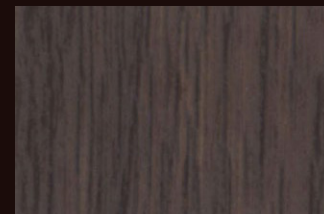

WEW8263

● 施工注意 は、P.88~90の施工上のご注意を参照願います。

P.00は資料集の記載ページです。施工イメージ写真や柄画像を掲載していますのでご参照ください。

※ マークは色柄の変化が大きいものに付けています。大きめのサンプルを取り寄せて確認されることをおすすめします。





ゼブラウッド / 柾目

P.44

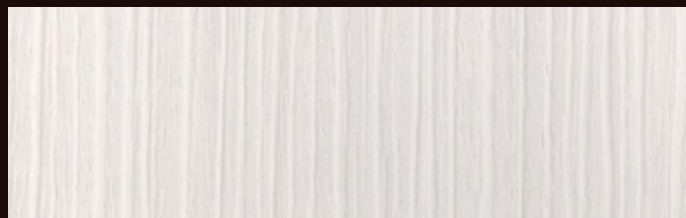

WEW8264

ハーフデッキ 床材

オーク / 乱柾

P.27、P.43

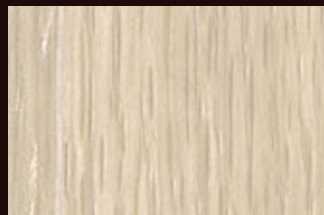

WEW8267

チェリー / 乱柾

P.45

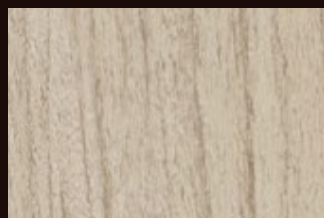

WEW8271

抽象ライン

P.46



WEW8275

オーク / 乱柾

P.43



WEW8277

チェスナット / 板柾

P.45



WEW8281

リピート: タテ 125.0cm  
ヨコ 92.6cm

ゼブラウッド / 柾目

P.44

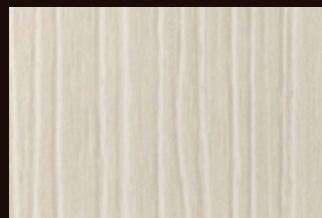

WEW8265

ハーフデッキ 部材 床材

ペカン / 板目

P.47



WEW8269

リピート: タテ 125.0cm  
ヨコ 92.6cm

シカモア / ブランク

P.44

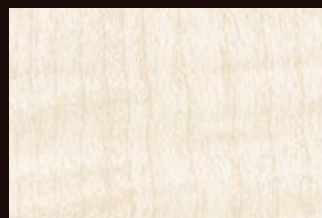

WEW8273

柿の木 / 板柾

P.28、P.44



WEW8276

※

チェスナット / 板柾

P.28、P.45



WEW8279

リピート: タテ 125.0cm  
ヨコ 92.6cm

アッシュ / ブランク

P.39

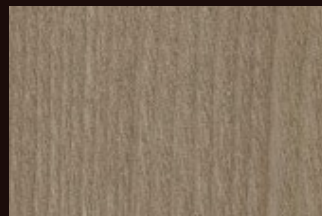

WEW8282

ウォールナット / 柾目

P.40

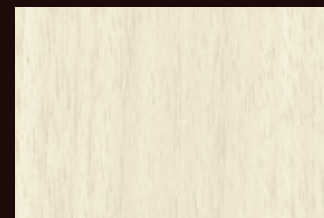

WEW8266

ハーフデッキ

メイプル / 乱柾

P.48

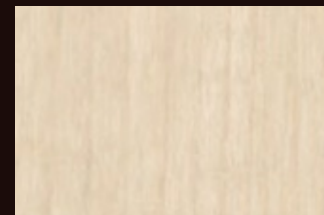

WEW8270

ハーフデッキ

メイプル / 乱柾

P.48



WEW8274

ハーフデッキ

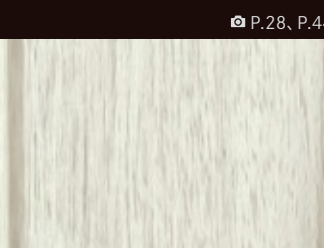

WEW8276

エルム / 板柾

P.42



WEW8280

リピート: タテ 95.0cm  
ヨコ 185.2cm  
(ステップ併合わせ)

アッシュ / 板目

P.28、P.39



WEW8283

リピート: タテ 110.0cm

※

● 施工注意 は、P.88~90の施工上のご注意を参照願います。

● P.001は資料集の記載ページです。施工イメージ写真や柄画像を掲載していますのでご参照ください。

※ マークは色柄の変化が大きいものに付けています。大きめのサンプルを取り寄せて確認されることをおすすめします。

● WEW8275は、単調な柄のため、凹凸やジョイントが目立つことがあります。



## Standard Wood

スタンダードウッド

2,990円/m (3,250円/m<sup>2</sup>) [税抜き価格] 巾92~92.6cm × 長さ50m (乱)

施工注意 表面強化 / 防かび性 不燃 準不燃 防火種別1-4 F☆☆☆☆

ウォールナット / 板柱

P.40



WEW8284

※ ハーデック

オーク / 板柱

P.43

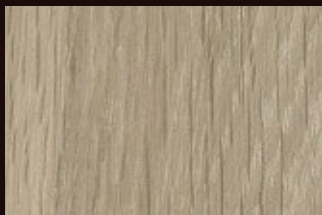

WEW8286

リビート:タテ 125.0cm  
ヨコ 92.6cm

※ 床材

ウォールナット / 柱目

P.40

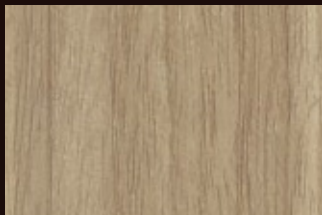

WEW8288

※ ハーデック★

ペカン / 板目

P.47

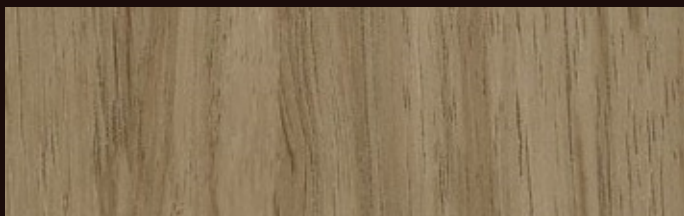

WEW8290

リビート:タテ 125.0cm  
ヨコ 92.6cm

エルム / 板柱

P.42



WEW8293

※

リビート:タテ 125.0cm  
ヨコ 92.6cm

ウォールナット / 柱目

P.40

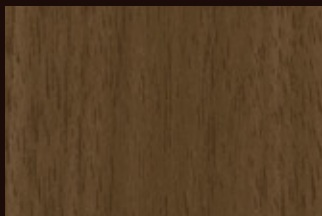

WEW8296

※ ハーデック

アッシュ / ブロック

P.39



WEW8285

リビート:タテ 125.0cm  
ヨコ 92.6cm

※ 床材

オーク / 乱柱

P.43

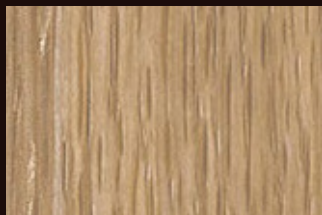

WEW8287

チェリー / 柱目

P.45



WEW8289

※ ハーデック

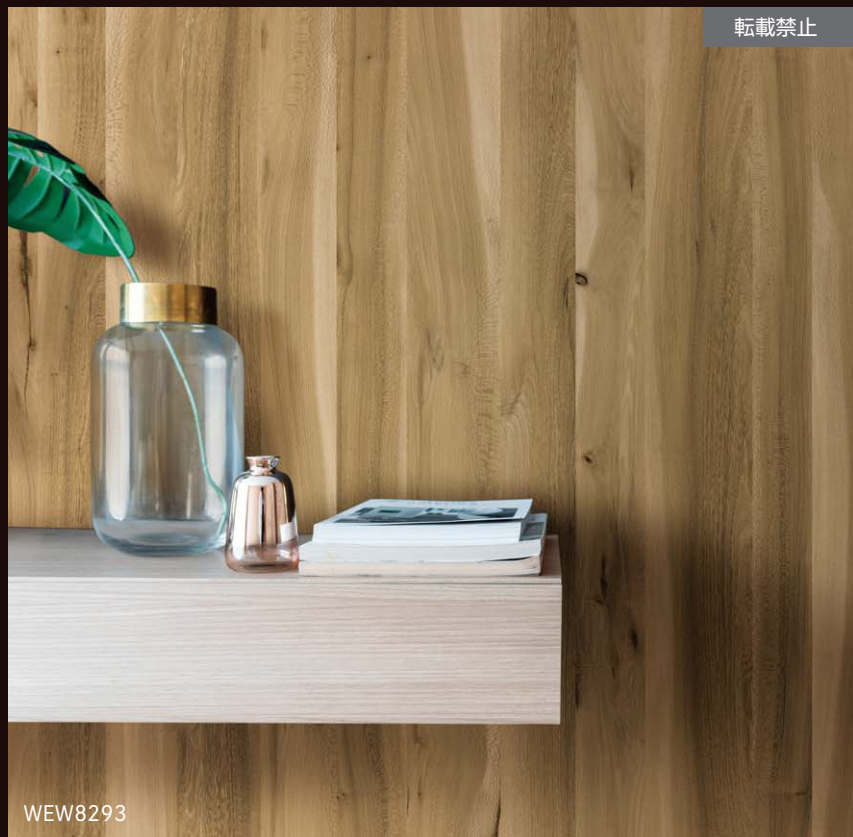

転載禁止

WEW8293

ウォールナット / ブランク

P.40

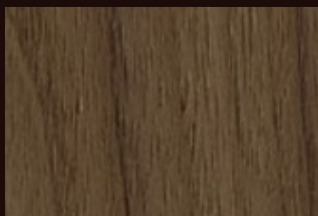

WEW8291

ウォールナット / 柱目

P.40



WEW8294

※ ハーデック

チェリー / 柱目

P.45

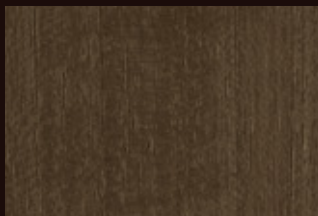

WEW8298

※ ハーデック

チェスナット / 板柱

P.45

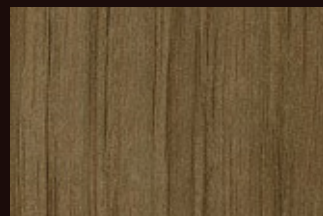

WEW8292

リビート:タテ 125.0cm  
ヨコ 92.6cm

ウォールナット / 板目

P.40

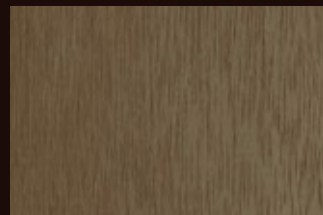

WEW8295

※

リビート:タテ 123.0cm

ウォールナット / 柱目

P.28、P.40



WEW8299

※ ハーデック★

● 施工注意 は、P.88~90の施工上のご注意を参照願います。

● P.00は資料集の記載ページです。施工イメージ写真や柄画像を掲載していますのでご参照ください。

※ マークは色柄の変化が大きいものに付けています。大きめのサンプルを取り寄せて確認されることをおすすめします。

◆ マークは、同色同木ですが木理違い (板柱と柱目) となっていますのでご了承ください。

★ マークは、WEW8288とWEW8299はタテ柄、DEC8288 (ハーデック) とDEC8299 (ハーデック) はヨコ柄となります。ご注意ください。

WEW8288 (タテ柄)  
WEW8299 (タテ柄)DEC8288 (ヨコ柄)  
DEC8299 (ヨコ柄)



アッシュ / ブロック

📷 P.39

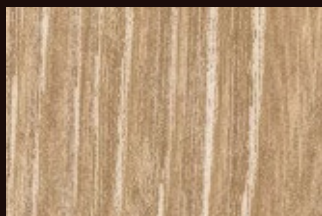

WEW8300

リピート:タテ 125.0cm  
ヨコ 92.6cm

※ 床材

オーク / 柾目

📷 P.43

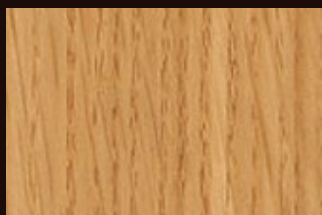

WEW8304

ハーデック 床材

ウォールナット / ブランク

📷 P.40



WEW8308

ブロックウッド / ブロック

📷 P.47

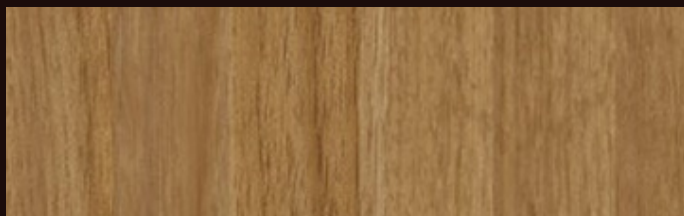

WEW8312

リピート:タテ 90.0cm  
ヨコ 92.0cm

※

ウォールナット / 柾目

📷 P.40



WEW8315

ハーデック

メイプル / 乱柵

📷 P.48

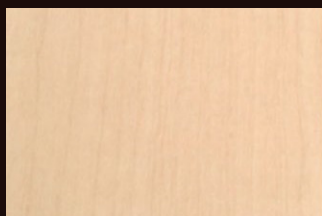

WEW8319

オーク / 板柵

📷 P.43

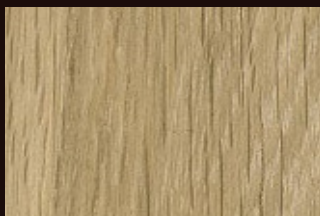

WEW8301

リピート:タテ 125.0cm  
ヨコ 92.6cm

※ 床材

オーク / 柾目

📷 P.43



WEW8305

ウォールナット / 乱柵

📷 P.41

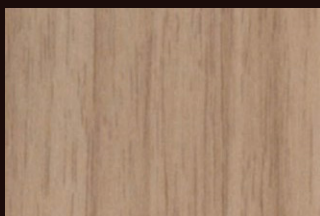

WEW8309

ハーデック

オーク / 柾目

📷 P.43

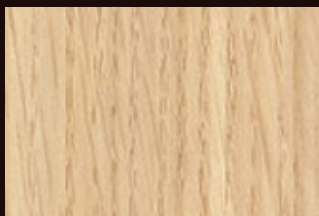

WEW8302

ハーデック 床材

メイプル / 板柵

📷 P.48



WEW8306

リピート:タテ 125.0cm  
ヨコ 92.6cm

エルム / 板柵

📷 P.42

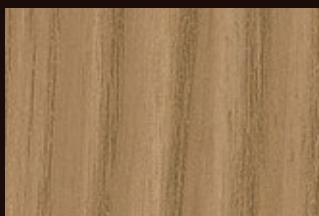

WEW8310

リピート:タテ 125.0cm  
ヨコ 92.6cm

オーク / ブランク

📷 P.43



WEW8313

オーク / 板目

📷 P.43

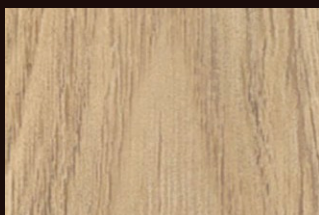

WEW8317

リピート:タテ 95.0cm  
ヨコ 184.0cm  
(ステップ納合わせ)

※

メイプル / 乱柵

📷 P.48



WEW8321

ハーデック

メイプル / ブロック

📷 P.48



WEW8303

リピート:タテ 123.0cm  
ヨコ 185.2cm  
(ステップ納合わせ)

※

チェスナット / 板柵

📷 P.45



WEW8307

リピート:タテ 125.0cm  
ヨコ 92.6cm

アッシュ / 板目

📷 P.39



WEW8311

※

ノーチェ / 柾目

📷 P.46



WEW8314

部材

メイプル / 板柵

📷 P.48



WEW8318

リピート:タテ 125.0cm  
ヨコ 92.6cm

ノーチェ / 乱柵

📷 P.46

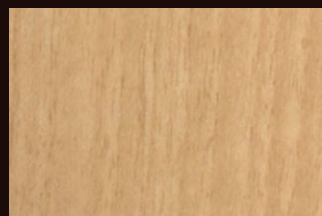

WEW8322



# Standard Wood

スタンダードウッド

2,990円/m (3,250円/m<sup>2</sup>) [税抜き価格] 巾92~92.6cm × 長さ50m (乱)  
施工注意  表面強化 / 防かび性  不燃 準不燃 防火種別1-4 F☆☆☆☆ 

アッシュ / 乱目  P.39



WEW8323

 部材

オーク / 板目  P.43



WEW8327

※

チェリー / 板目  P.46



WEW8331

ウォールナット / 板目  P.40



WEW8335

 ハーデック◆

ウォールナット / 乱目  P.41



WEW8339

ウォールナット / 板目  P.40

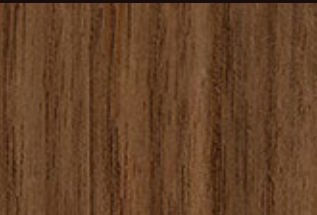

WEW8343

 ハーデック◆

メイプル / 乱目  P.48



WEW8324

 ハーデック

チェリー / 板目  P.45



WEW8328

 ハーデック

オーク / 板目  P.43



WEW8332

チェリー / 板目  P.46

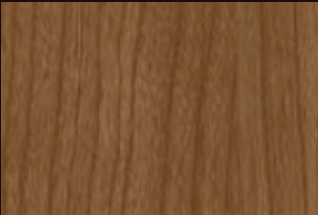

WEW8336

チェリー / 板目  P.46



WEW8340

チェリー / 板目  P.45

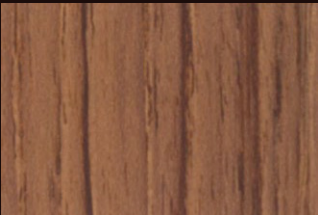

WEW8344

オーク / 板目  P.43



WEW8325

 部材

メイプル / 乱目  P.48



WEW8329

 ハーデック

チェリー / 乱目  P.45



WEW8333

 部材

チーク / 板目  P.45

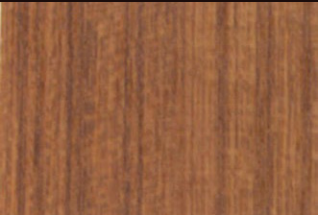

WEW8337

チェリー / 板目  P.46



WEW8341

アップル / 板目  P.39



WEW8345

※

ウォールナット / プランク  P.41



WEW8326

※

チェリー / 板目  P.46



WEW8330

 ハーデック

ビーチ / プランク  P.47



WEW8334

※

ウォールナット / 板目  P.40



WEW8338

 ハーデック

ウォールナット / 乱目  P.41



WEW8342

マホガニー / 板目  P.47



WEW8346

 ハーデック

● 施工注意 は、P.88~90の施工上のご注意を参照願います。

 P.00は資料集の記載ページです。施工イメージ写真や柄画像を掲載していますのでご参照ください。

※ マークは色柄の変化が大きいものに付けています。大きめのサンプルを取り寄せて確認されることをおすすめします。

◆ マークは、同色同木ですが木理違い(板目と板目)となっていますのでご了承ください。



マホガニー / 柾目

📷 P.47



WEW8347

部材

ウォールナット / 柾目

📷 P.41

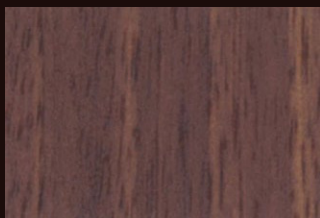

WEW8348

ウォールナット / 板目

📷 P.41

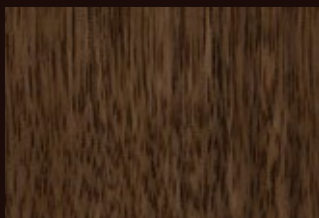

WEW8349

リピート:タテ 125.0cm  
ヨコ 92.6cm

マホガニー / 柾目

📷 P.28、P.47



WEW8350

ハーデック

ウォールナット / 柾目

📷 P.40



WEW8351

ローズ / 柾目

📷 P.48

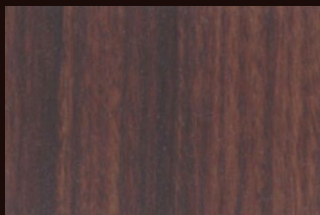

WEW8352

ハーデック

ウォールナット / 板柵

📷 P.41

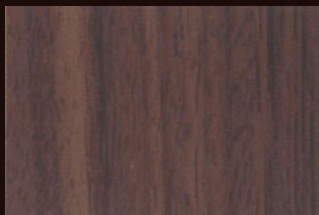

WEW8353

※

ウォールナット / 板柵

📷 P.40

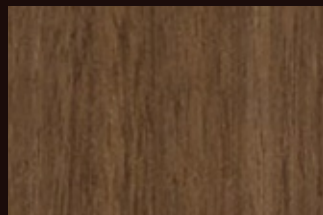

WEW8354

床材

ウォールナット / 板柵

📷 P.40

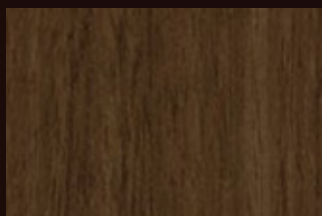

WEW8355

ハーデック◆床材

ウォールナット / 乱柵

📷 P.41

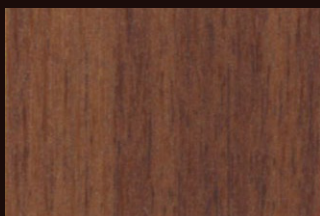

WEW8356

ウォールナット / 柾目

📷 P.40

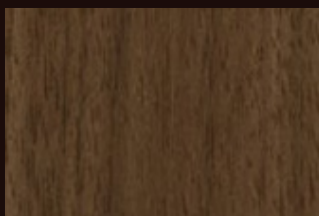

WEW8357

ハーデック床材◆

ウォールナット / ブラック

📷 P.41

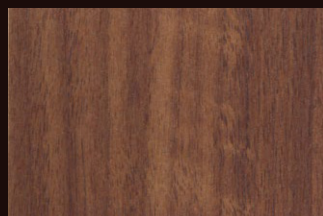

WEW8358

※

ブリマベラ / 柾目

📷 P.47

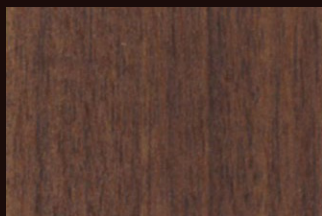

WEW8359

部材

チェリー / 柾目

📷 P.46

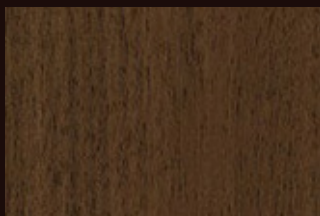

WEW8360

ハーデック

ウォールナット / 乱柵

📷 P.41

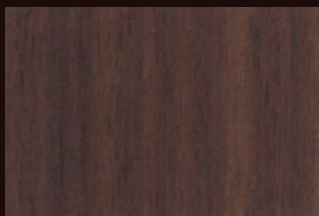

WEW8361

ハーデック

エルム / 板柵

📷 P.42

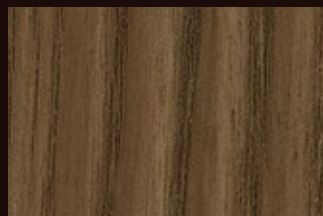

WEW8362

リピート:タテ 125.0cm  
ヨコ 92.6cm

ウォールナット / 板柵

📷 P.40



WEW8363

ハーデック◆部材床材

ウォールナット / 柾目

📷 P.40



WEW8364

ハーデック部材◆床材◆

ウォールナット / 板柵

📷 P.41



WEW8365

※

チーク / 柾目

📷 P.45

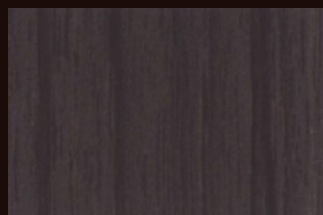

WEW8366

ローズ / 柾目

📷 P.48

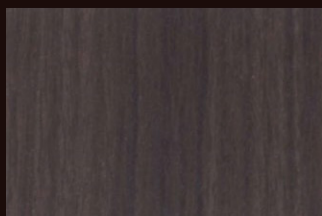

WEW8367

ハーデック

アッシュ / ブラック

📷 P.39

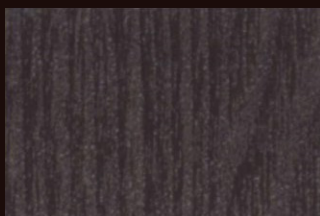

WEW8368

オーク / 乱柵

📷 P.43

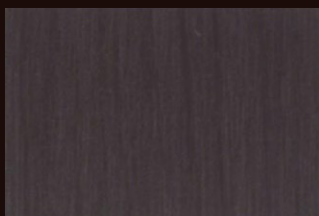

WEW8369

部材

オーク / 柾目

📷 P.43



WEW8370

ハーデック

📷 P.001は資料集の記載ページです。施工イメージ写真や柄画像を掲載していますのでご参照ください。

※ マークは色柄の変化が大きいものに付けています。大きめのサンプルを取り寄せて確認されることをおすすめします。

◆ マークは、同色同木ですが木理違い(板柵と柾目)となっていますのでご了承ください。



# HARDEC

粘着剤付き化粧フィルム ハーデック

「リアルデコ」と同柄同色の粘着剤付き化粧フィルム。  
目的に合わせて使い分けが可能。プランの幅が広がります。

## 特 長

### — 1 —

三次曲面への施工が可能です。

### — 2 —

高い耐久性を有します。

### — 3 —

122cm(広巾)のため、  
ドアの巻込み施工なども可能です。



ウォールナット / 楳目

📷 P.40

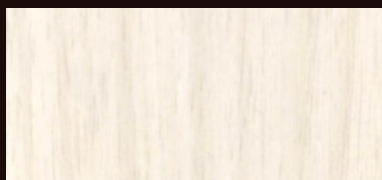

DEC8266

REAL DECO

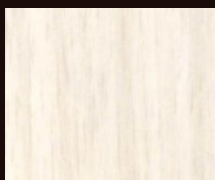

WEW8266

ウォールナット / 楳目

📷 P.40



DEC8284

REAL DECO



WEW8284◆

ウォールナット / 楳目

📷 P.40

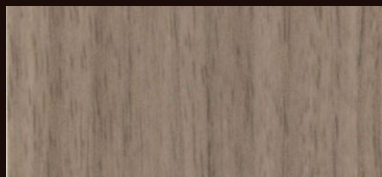

DEC8294

REAL DECO

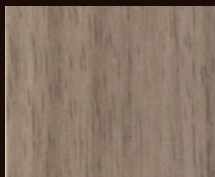

WEW8294

ウォールナット / 楳目

📷 P.40



DEC8297

REAL DECO

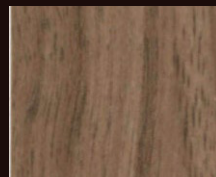

WEW8297◆

ウォールナット / 楳目

📷 P.40

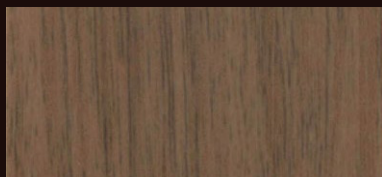

DEC8296

REAL DECO

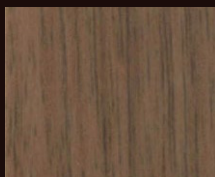

WEW8296

ウォールナット / 楳目

📷 P.40

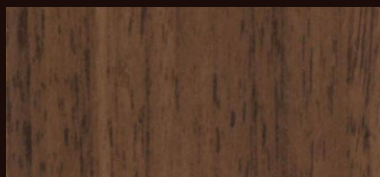

DEC8357 床材◆

REAL DECO

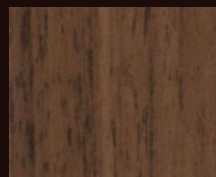

WEW8357  
(WEW8355◆)

ウォールナット / 楳目

📷 P.40

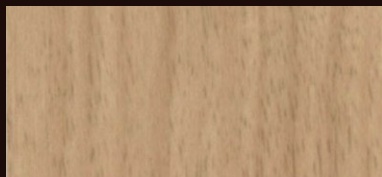

DEC8315

REAL DECO



WEW8315

ウォールナット / 楳目

📷 P.40



DEC8335

REAL DECO



WEW8335◆

ウォールナット / 楳目

📷 P.40



DEC8338

REAL DECO



WEW8338

ウォールナット / 楳目

📷 P.40

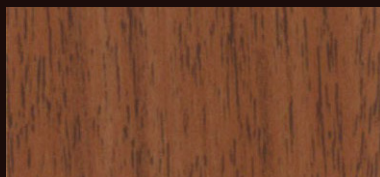

DEC8343

REAL DECO

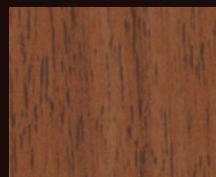

WEW8343◆

ウォールナット / 乱楳

📷 P.41

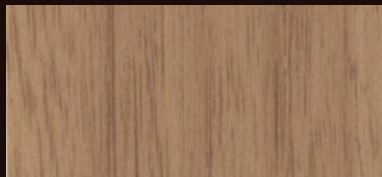

DEC8309

REAL DECO

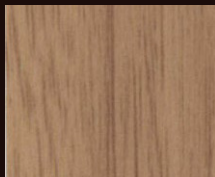

WEW8309

ウォールナット / 楳目

📷 P.40



DEC8364 部材◆床材◆

REAL DECO



WEW8364  
(WEW8363◆)

ウォールナット / 乱楳

📷 P.41

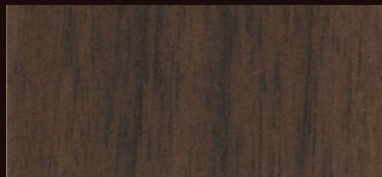

DEC8361

REAL DECO

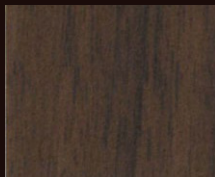

WEW8361

● 施工注意 は、P.88～90の施工上のご注意を参照願います。

● 同柄同色ですが、サンプルを打ち抜く場所の違いにより、色や柄が違って見える場合があります。また、素材が異なるため、光線の具合で若干色が違って見える場合があります。ご了承ください。

📷 P.00は資料集の記載ページです。柄画像を掲載していますのでご参照ください。

◆マークはハーデックとは木理が異なりますが、同色同木ですので違和感なく組み合わせができます。



チェリー / 楳目

 P.45



DEC8328

REAL DECO



WEW8328

メイプル / 乱楳

 P.48

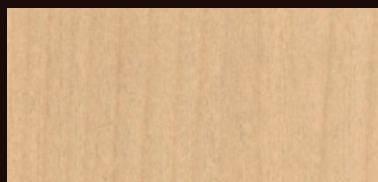

DEC8321

REAL DECO

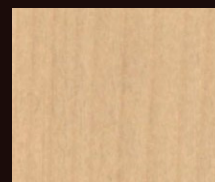

WEW8321

チェリー / 楳目

 P.45



DEC8289

REAL DECO



WEW8289

メイプル / 乱楳

 P.48

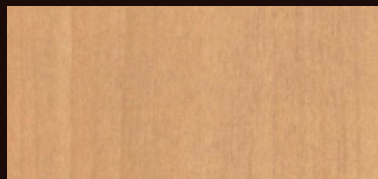

DEC8324

REAL DECO

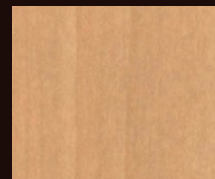

WEW8324

チェリー / 楳目

 P.45

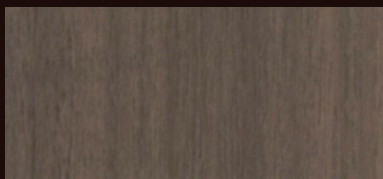

DEC8298

REAL DECO

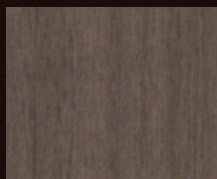

WEW8298

メイプル / 乱楳

 P.48

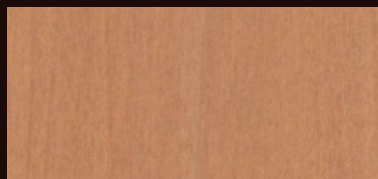

DEC8329

REAL DECO

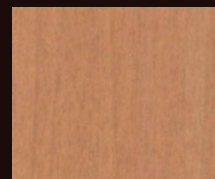

WEW8329

チェリー / 楳目

 P.46

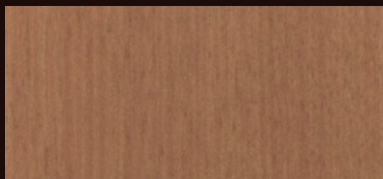

DEC8330

REAL DECO

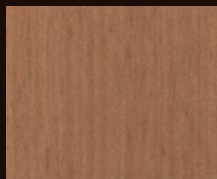

WEW8330

マホガニー / 楳目

 P.47

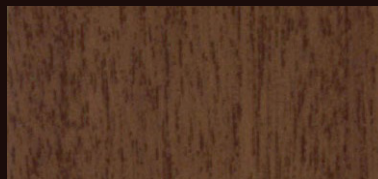

DEC8346

REAL DECO

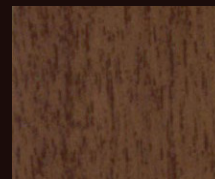

WEW8346

チェリー / 楳目

 P.46

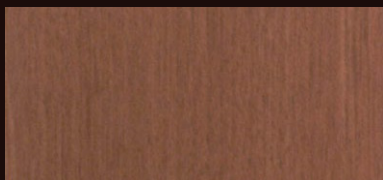

DEC8341

REAL DECO

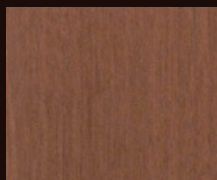

WEW8341

マホガニー / 楳目

 P.47

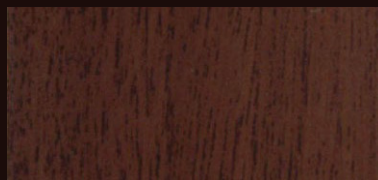

DEC8350

REAL DECO



WEW8350

チェリー / 楳目

 P.46

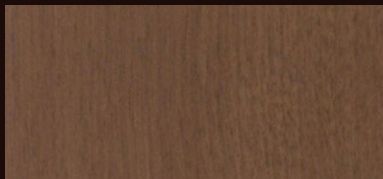

DEC8340

REAL DECO

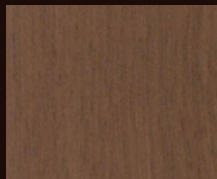

WEW8340

ローズ / 楳目

 P.48

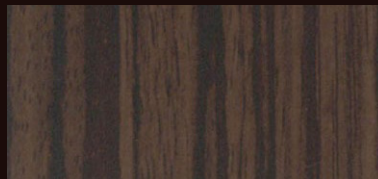

DEC8352

REAL DECO



WEW8352

チェリー / 楳目

 P.46



DEC8360

REAL DECO

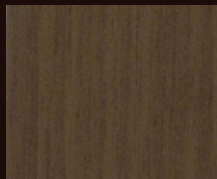

WEW8360

ローズ / 楳目

 P.48

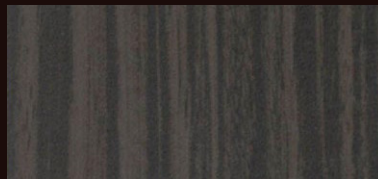

DEC8367

REAL DECO

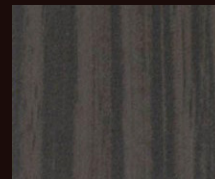

WEW8367

● **施工注意** は、P.88～90の施工上のご注意を参照願います。

● 同柄同色ですが、サンプルを打ち抜く場所の違いにより、色や柄が違って見える場合があります。また、素材が異なるため、光線の具合で若干色が違って見える場合があります。ご了承ください。

📷 P.00は資料集の記載ページです。柄画像を掲載していますのでご参照ください。



メイプル / 乱粧

📷 P.48



DEC8270

REAL DECO



WEW8270

ゼブラウッド / 粧目

📷 P.44



DEC8264 床材

REAL DECO



WEW8264

メイプル / 乱粧

📷 P.48



DEC8274

REAL DECO



WEW8274

ゼブラウッド / 粧目

📷 P.44



DEC8265 部材 床材

REAL DECO



WEW8265

メイプル / 乱粧

📷 P.48



DEC8320

REAL DECO



WEW8320

古木 (オーク) / ブランク

📷 P.44

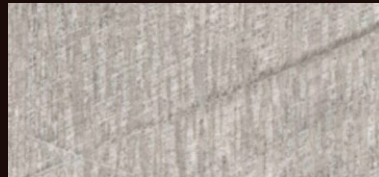

DEC8246 ※

REAL DECO

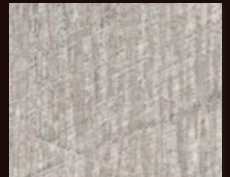

WEW8246

オーク / 粧目

📷 P.43



DEC8268

REAL DECO



WEW8268

古木 (オーク) / ブランク

📷 P.44



DEC8247 ※

REAL DECO



WEW8247

オーク / 粧目

📷 P.43



DEC8302 床材

REAL DECO



WEW8302

ウォールナット (ヨコ柄) / 粧目

📷 P.48



DEC8288 ※

REAL DECO

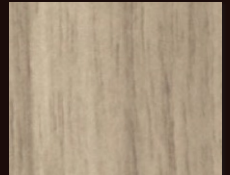

WEW8288★

オーク / 粧目

📷 P.43



DEC8304 床材

REAL DECO



WEW8304

ウォールナット (ヨコ柄) / 粧目

📷 P.48



DEC8299 ※

REAL DECO



WEW8299★

オーク / 粧目

📷 P.43

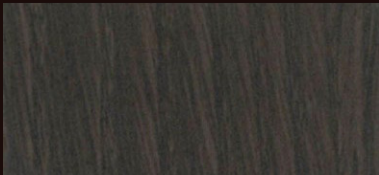

DEC8370

REAL DECO

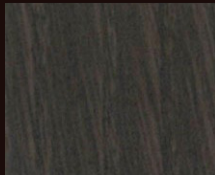

WEW8370

● 同柄同色ですが、サンプルを打ち抜く場所の違いにより、色や柄が違って見える場合があります。

また、素材が異なるため、光線の具合で若干色が違って見える場合があります。ご了承ください。

📷 P.001は資料集の記載ページです。柄画像を掲載していますのでご参照ください。

※ マークは色柄の変化が大きいものに付けています。大きめのサンプルを取り寄せて確認されることをおすすめします。

★ マークは、DEC8288とDEC8299はヨコ柄、WEW8288とWEW8299はタテ柄となります。ご注意ください。



DEC8288 (ヨコ柄)  
DEC8299 (ヨコ柄)



WEW8288 (タテ柄)  
WEW8299 (タテ柄)





# DIGITAL PRINT WALL

インクジェット壁紙



# 一巾タイプ NEW

一巾タイプ：巾900mm 高さ2,700mm 価格：27,000円 [税抜き価格]

一巾を1枚で使用する壁紙です。



転載禁止

WDT205-S



WDT201-S

WDT202-S

WDT203-S

WDT204-S

WDT205-S

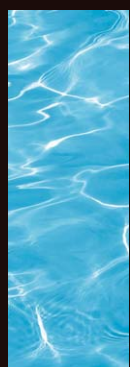

WDT206-S



WDT207-S



WDT208-S

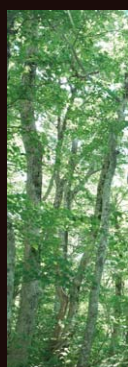

WDT209-S



WDT210-S



転載禁止

WDT204-S

デジタルプリントウォール



## 定型形タイプ

一柄 1 セットで使用する壁紙です。



転載禁止



転載禁止



転載禁止



転載禁止



スペースに合わせて3サイズ  
(K・L・M)からお選びいただけます。

Kサイズ：巾3,600mm 高さ2,700mm 価格：108,000円 [税抜き価格]  
Lサイズ：巾2,700mm 高さ2,025mm 価格：60,750円 [税抜き価格]  
Mサイズ：巾1,800mm 高さ1,350mm 価格：27,000円 [税抜き価格]

転載禁止



WDT101



WDT102

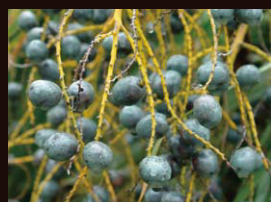

WDT103



WDT104



WDT105



WDT106



WDT101K



WDT107



WDT108



WDT109



WDT110



WDT111



WDT112



WDT113



WDT114



WDT115



WDT116



WDT117



WDT118



WDT119



WDT120



WDT121



WDT122

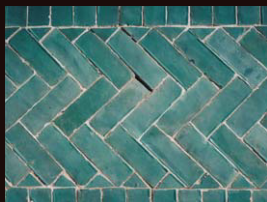

WDT123



WDT124



WDT125



WDT126



# DIGITAL PRINT WALL

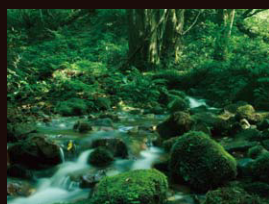

WDT127



WDT128

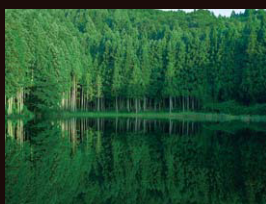

WDT129

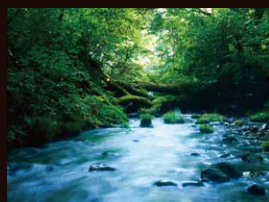

WDT130



WDT131



WDT132

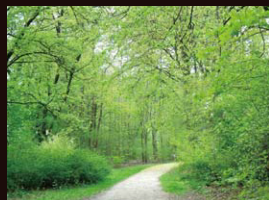

WDT133

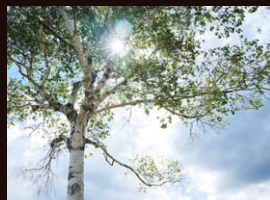

WDT134

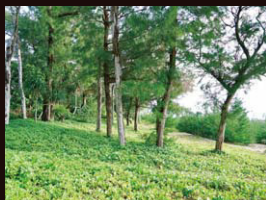

WDT135

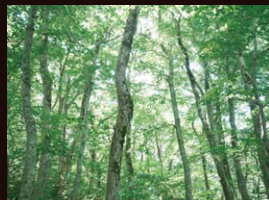

WDT136

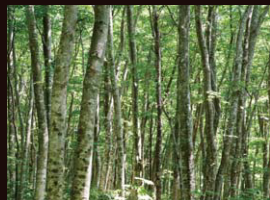

WDT137



WDT138

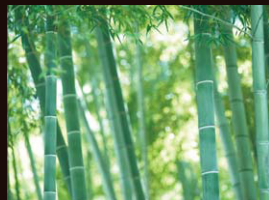

WDT139



WDT140

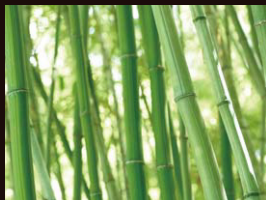

WDT141



WDT142

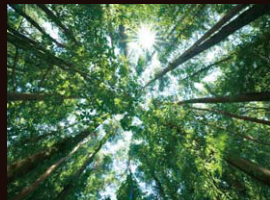

WDT143



WDT144



転載禁止



WDT131K

転載禁止



WDT133 (カスタムサイズ)



スペースに合わせて3サイズ  
(K・L・M)からお選びいただけます。

Kサイズ：巾3,600mm 高さ2,700mm 価格：108,000円 [税抜き価格]  
Lサイズ：巾2,700mm 高さ2,025mm 価格：60,750円 [税抜き価格]  
Mサイズ：巾1,800mm 高さ1,350mm 価格：27,000円 [税抜き価格]



転載禁止

WDT149 (カスタムサイズ)



転載禁止

WDT160L

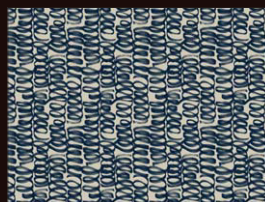

WDT145



WDT146

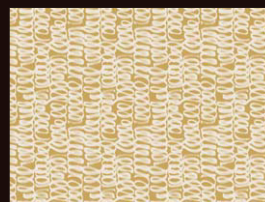

WDT147

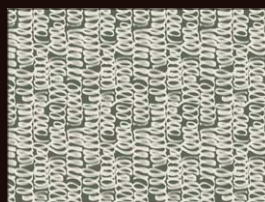

WDT148

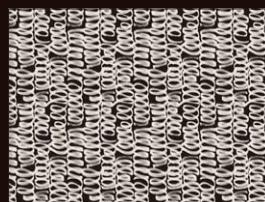

WDT149



WDT150

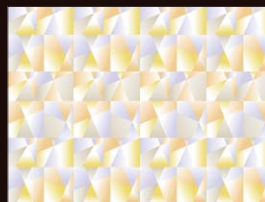

WDT151



WDT152



WDT153

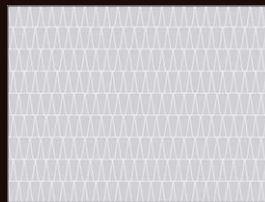

WDT154

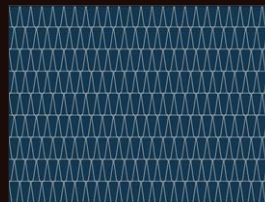

WDT155

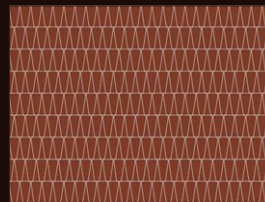

WDT156

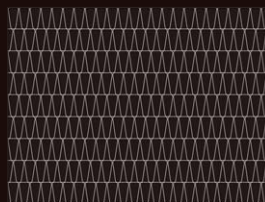

WDT157



WDT158



WDT159



WDT160



WDT161



WDT162



WDT163



WDT164



WDT165



◆ オーダー方法

ー巾タイプ

1 デザインを選ぶ

コンテンツ画像の下の柄番号をご確認ください。  
柄番号:WDT201-S~210-S

2 注文する

柄番号にてご用命ください。

柄番号  
WDT201-S

3 納期2週間

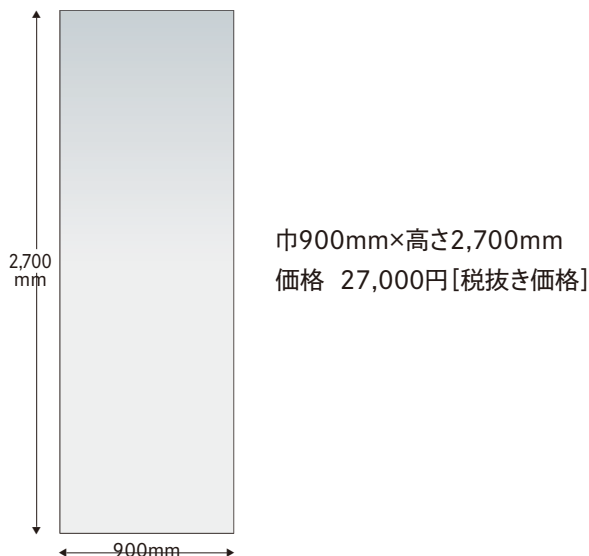

定型形タイプ

1 デザインを選ぶ

コンテンツ画像の下の柄番号をご確認ください。  
柄番号:WDT101~165

2 定型形サイズを選ぶ

K・L・Mの3種類からお選びください。

3 注文する

柄番号にサイズを続けてご用命ください。

柄番号 サイズ  
WDT101 K

4 納期2週間

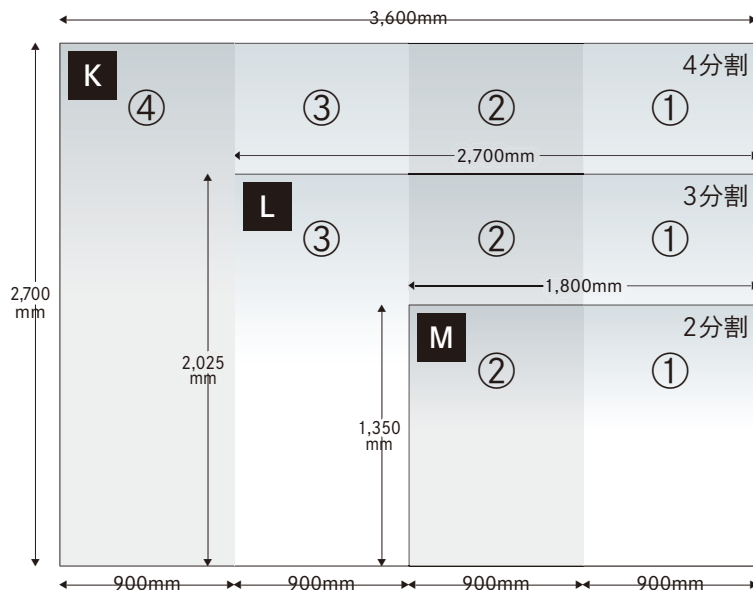

**K** 巾3,600mm×高さ2,700mm 価格108,000円[税抜き価格]

**L** 巾2,700mm×高さ2,025mm 価格 60,750円[税抜き価格]

**M** 巾1,800mm×高さ1,350mm 価格 27,000円[税抜き価格]



防火種別：1-4

材料区分：塩化ビニル樹脂系壁紙

F★★★★

## ◆ カスタムオーダーも可能です。

サイズは自由、ご指定のサイズに拡大・縮小が可能です

一巾タイプ、定型形タイプともに絵柄のサイズ変更、または一部分をトリミングし、施工面に合わせて出力できます。

※拡大した場合、画質が落ちる場合があります。

拡大・縮小・切り取り

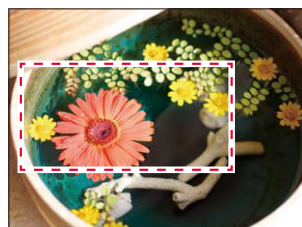

画像の一部を切り取った場合。

出力



オリジナルデザインを出力できます

お客様がお持ちの写真データまたはオリジナルデザインデータを出力できます。

推奨データ形式

## ● Illustrator ・ Photoshop ・ JPEG

文字フォントはアウトライン化してください。

画像をご使用の場合、埋め込みをせずリンクで貼付けてください。

解像度150dpi以上、カラーモードCMYK。

データは、壁面実寸サイズ以上でご提供ください。

データ変換が必要

## ● 写真(ネガ・ポジを含む)

データ変換の場合は、別途データ加工費用が発生します。納期はデータ内容により変わります。

取扱い不可

## ● 雑誌の切抜き・書籍

雑誌・書籍は、肖像権・著作権が発生するため、データ化できません。

●カスタムオーダーは別途費用がかかります。詳しくは、当社の営業担当までお問い合わせください。

## ベース基材(インクジェット壁紙専用品)

## ● ビニル壁紙 石目調

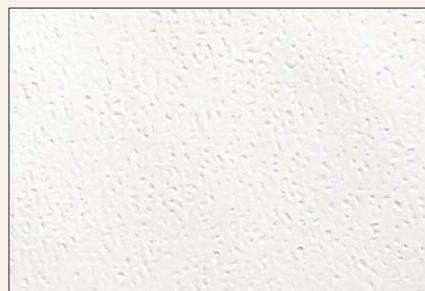

施工注意 10 下地不陸・糊だまり 抗菌 / 防かび性 不燃

施工注意 は、P.88～90の施工上のご注意を参照願います。

## 商品仕様

● DIGITAL PRINT WALLは、有効巾900mm、プリント巾920mmです。

● 上下左右に1cmの予備印刷部分があり、ジョイント部は左右1cmの巾で出力画像が重なります。

● 画像が重なっている部分で柄合わせし、重ね切りで施工してください。

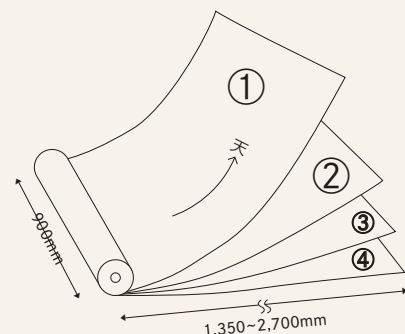
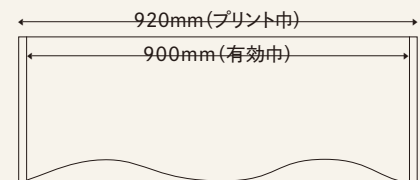

本商品は1巾ずつカットした状態で右サイドの①反から順に下へ重ねて巻いて梱包しています。

## 施工上のご注意

● 出力商品に同梱されている「割付図」をご確認の上、施工面に対し過不足が無いか再度ご確認ください。

● 施工面の垂直・水平を事前にご確認ください。張り出しの一枚目を必ず垂直に張ってください。

● 壁紙の特性上、糊付け後に伸びが発生します。施工枚数が多いほど影響が大きくなりますので、キャラクターなどのデザイン上のポイントとなる部分から張り出す等、注意が必要です。

● 重ね切りの際はジョイントテープ等を使用し、下地を傷付けないようにしてください。

● 印刷面を傷付けないよう、取扱いには充分ご注意ください。

● 印刷面を強くこすると印刷が取れてしまうことがありますのでご注意ください。

## 選択上のご注意

施工例写真は画像合成しているため、実際の商品とは柄立ちや色味が異なる場合があります。あらかじめご了承ください。



## 取扱い上のご注意

### 選択上のご注意

#### 1. 防火性について

建築物の内装仕上げについては、建築基準法による防火上の基準が設けられています。防火性能は、下地基材と防火壁紙材料および施工方法の組み合わせによって決まりますのでご注意ください。

#### 2. 使用環境について

高温、多湿、水濡れの環境や屋外での使用は避けてください。

#### 3. 通気性のある商品について

通気性壁紙は空気中の微粒子も空気と一緒に吸い込む傾向があります。使用環境によっては、壁紙表面が汚れたり、変色する場合があります。

#### 4. 柄合わせの商品について

柄合わせを要する商品は、無地系よりも要尺が多くなりますのでご注意ください。柄合わせに必要な商品はサンプル帳などの「リピート表示」を確認してください。なお、糊の水分によって寸法変化が生じるため、仕上りのリピートとサンプル帳のリピート表記に若干の誤差が生じます。あらかじめご了承ください。

#### 5. 機能性壁紙について

機能性壁紙をご使用の際は、特長や注意点をご理解の上ご使用ください。詳しくは資料集の機能性説明ページをご参照ください。

#### 6. 施工費について

当サンプル帳には、自然素材を主体とした商品を収録しています。これらは、一般ビニル壁紙に比べて下地調整や材料を取扱う際に充分な配慮が必要となるため、施工費が割高となります。

#### 7. 柄の特性について

無地系のものであっても、製法上、規則的な柄グセの見える場合があります。あらかじめご了承ください。また、各ページの下欄に、「●商品選択上の注意」を記載していますので併せてご確認ください。織物壁紙と紙布壁紙は、製法上目曲がりが発生しますので、あらかじめご了承ください。

壁紙の耐用年数は、生活環境で大きく異なりますのでご注意ください。また、通気性のある壁紙や植物由来の素材を使用している壁紙は、外的要因による変化を受けやすいです。そのため、一般ビニル壁紙に比べ経年で、退色や色ムラが発生する場合があります。

### 廃棄上のご注意

#### 1. 残材を焼却しない

壁紙の残材やサンプル帳を焼却しないでください。焼却時のガスは、目・粘膜等を刺激することがありますのでご注意ください。

#### 2. 産業廃棄物として処理する場合

施工後の壁紙の残材やサンプル帳を産業廃棄物として処理する場合には、許可を受けた産業廃棄物処理業者に処分を委託してください。

#### 3. 一般廃棄物として処理する場合

少量の残材を一般廃棄物（家庭ゴミ）として処理する場合には、市町村条例に基づき処分してください。なお、業者の方が廃棄する場合には、産業廃棄物となりますのでご注意ください。

### 荷扱い・保管上のご注意

#### 1. 商品受領時のお願い

受領時には、納品書と商品現品をご確認ください。万一、ご注文品と異なる品番や規格外の商品が納入された場合は購入先へご連絡ください。

#### 2. 荷扱い・保管上のお願い

##### 1) 無理な運搬はしない

ロール状に巻かれた壁紙は重量物となるため、人力で取扱われる際には充分な安全確保をし、無理な運搬はしないでください。

##### 2) 保管はタテ積みで

商品の保管は、タテ積みをお願いします。ヨコ積みと井桁積みはしないでください。商品によっては置き跡が残るおそれがあります。

##### 3) 高所から落とさない

商品はトラックの荷台等の高い所から落とさないでください。商品の破損やケガなどの危険を伴います。

##### 4) 保管上の注意

保管場所は、火気・水・湿気・直射日光を避けてください。また、商品を地面へ直に置いて保管しないでください。

## 施工上のご注意（共通事項）

壁紙における施工要領をまとめた共通事項です。当サンプル帳に収録している商品は一般ビニル壁紙に比べて下地調整や材料を取扱う際に充分な配慮が必要となるため、**施工費が割高となります**。

商品特性、施工上のご注意などあらかじめご確認の上、商品選択をお願いします。

#### 1. 施工注意欄の確認

サンプル帳の品番の下に施工注意を記載しています。P.89～90、および資料集の施工上のご注意を一読の上、施工を開始してください。

#### 2. 副資材について

副資材（パテ・シーラー・糊・ボンド・防カビ剤等）は、必ず壁紙施工専用用品をご使用ください。専用用品以外のものを使用すると、目地スキやフクレを発生させる可能性があります。ご使用の際は、各副資材メーカーの施工要領・取扱注意事項を必ずご確認ください。

#### 3. 商品ラベルの確認

ラベルに記載されている品番・ロット・数量を確認の上、施工を開始してください。同一面上は同ロットで仕上げてください。

#### 4. 三巾ほど施工した時点で状態を確認

商品検査には充分配慮しておりますが、念のため三巾ほど施工した時点で、商品に問題のないことをご確認ください。商品に明らかな欠陥が見られる場合には、すぐに施工を中断し当社までご連絡くださいますようお願いいたします。三巾以降の作業が進行した場合、施工費賠償につきましては原則としてお受けいたしかねますのでご了承ください。

### 下地の調整

#### 1. 下地は乾燥させてから

モルタル等の湿式下地や石膏ボードの石膏系接着剤による直張り工法（GL工法等）およびパテ、シーラーを施した箇所は充分に乾燥させてから施工してください。乾燥が不十分な場合、壁紙の変色・ハガレ・カビの発生を招くことがあります。

#### 2. 下地の平滑仕上げ

下地は施工後の不陸を防ぐために、平滑に仕上げてください。また、ネジ・クギ類は施工後の変色を避けるため、突起を完全に沈めサビ止めをしてください。

#### 3. モルタル下地、ベンキ下地、木質系下地の注意点

それぞの下地専用のシーラーで必ず下地処理をしてください。また、ベニヤなどの木質系下地に直接施工した場合、時間が経つとシミや変色の原因となりますので、下地処理（シーラー処理）を充分に行ってください。シーラーは接着不良や変色を防ぎます。

#### 4. 金属下地の注意点

サビ止めおよびシーラー処理は必ず行ってください。エチレン酢ビ系のボンドを混入した糊をご使用ください。オープンタイムを長めに取り、充分にエア抜きをして圧着を確実にしてください。フクレの原因になります。重ね切りを行う場合は、下地を切らないよう下敷きテープ等を使用してください。

#### 5. 下地と同色のパテを使用

施工後に下地の色が透けて見えることを防ぐため、パテは下地と同色のものをご使用ください。

#### 6. コーナー材について

コーナー材を使用する場合は、穴あきタイプのプラスチック製のものを使用してください。貼付けの際は、パテを用いて行うか、粘着テープ付きのものをご使用ください。穴あきタイプ以外では施工糊が乾燥せず、壁紙の変色・ハガレ・カビの発生を招くことがあります。ただし、穴あきタイプを使用する場合でも使用環境や施工状況によっては、壁紙の変色・ハガレ・カビが発生する場合があります。あらかじめご了承ください。また、冬季、寒冷地での施工時には、施工糊の接着力が弱くなるため、フクレや浮きが発生しやすくなりますので、コーナー材出隅先端部にエチレン酢ビ系のボンドを塗布してください。

### 施工糊について

#### 1. 糊メーカーの注意事項を確認

施工糊に関しては、糊メーカーの注意事項を守ってください。塗布量の不足は壁紙のアイハギや接着不良の原因となります。また、下地の種類・状態に合わせて、防カビ剤やエチレン酢ビ系ボンド等を適量添加してください。

#### 2. 糊付け後の注意点



糊付け後、壁紙をきつきたんだり、湾曲部に荷重がかからないようにしてください。折れジワが発生する可能性があります。

#### 3. オープンタイムを取る

商品特性、施工上のご注意を一読の上、適切なオープンタイムを取るようしてください。

#### 4. ホルムアルデヒド対策について

建築基準法の規制対象外となる「F☆☆☆☆」表示品をご使用ください。

### 張付けについて

#### 1. 有効巾について

壁紙は必ず有効巾でご使用ください。重ねるしは有効巾に含まれません。有効巾を超えた使用や網継ぎ施工は、色違いの原因となりますので避けてください。

#### 2. 柄合わせについて

柄合わせを要する商品は、サンプル帳に「リピート」を表記しています。柄合わせは必ず壁紙両端にある柄合わせマークで高さを合わせて施工してください。また、印刷柄でなく、エンボスの凹凸で柄を合わせる場合は、「エンボス柄合わせ」と表記しています。「ステップ柄合わせ」は一般的な平行柄合わせとは合わせ方が異なりますのでご注意ください。なお、一部の「エンボス柄合わせ」商品で柄合わせマークがないものがあります。その場合は目視にて柄を合わせてください。リピートは柄のサイズ感を表すもので、柄合わせ位置ではありません。有効巾より小さいリピートサイズで柄を合わせた場合、色違いが発生することがあります。柄合わせは必ず有効巾の端で行ってください。

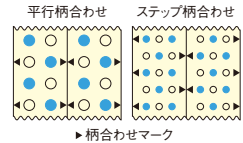

#### 3. ジョイント位置について

ジョイント位置は壁紙有効巾の端部同士で施工してください。両端部と中央部では色差の生じることがあります。また、窓の上下など一部だけをヨコ張りすると色違いの原因となります。必ず同じ方向で施工してください。

#### 4. 石膏ボード下地の注意点

重ね切りを行う場合は、石膏ボードの表層紙まで切込まないようにご注意ください。目地スキの原因となります。

#### 5. ローラーがけ等の注意点

ジョイント部のローラーがけは、あまり強く押し付けたり片側だけに力をかけ過ぎないでください。ケスが残ったり、傷や光沢の原因となります。ローラーは必ず広巾のウレタン製のものを用いてください。なで付け、エア抜きは力を込めず丁寧にタテ方向を基本に行ってください。力を入れて横なですると、乾燥後に目地スキが発生することがあります。

#### 6. 濃色品について

引つ掻き傷や糊の拭残しが目立ちやすいので特にご注意ください。糊が付着したままでは、しばらくすると白く目立つことがあります。

### 養生について

#### 1. 粘着性の強い養生テープは使用しない

粘着性の強いマスキングテープ（養生テープ）の使用は避けてください。また、粘着性の弱いものであっても貼付けたまま長時間放置しないでください。粘着剤が壁紙に移行し、変色や汚れの原因となります。また、テープを剥がすときに壁紙を破損することがあります。

#### 2. 付着した糊や汚れの除去

壁紙の表面や回り縁等に糊や汚れが付かないように注意してください。付着した場合は、きれいな水を含ませた布ですぐに拭き取り、最後に乾拭きを行ってください。糊が付着したままで放置するとカビや変色の原因になります。

#### 3. 施工後は自然乾燥を

施工後は接着が安定するまで自然乾燥させてください。窓を開けて風通しを良くしたり、冷暖房などによる急激な室温の変化は避けてください。目地スキ、ハガレ等の原因になります。

#### 4. 入居後の換気

施工時の臭いが残っている場合がありますので、入居後の一週間程度は十分に換気を行ってください。（工事終了後、入居者の方にご説明ください）

### その他

#### 冬季、寒冷地での施工について

目安として5℃以下では、壁紙がより硬くなり、施工糊の接着力が弱くなるため施工しにくくなります。水分やエアが抜けにくく、フクレや反りなどの施工不良が起こりやすくなりますので、できるだけ室内や材料を温めたうえで、オープンタイムを長めに取って施工してください。



## 施工上のご注意(施工注意番号別)

### 施工注意 A 和紙・不織布壁紙

#### 【商品選択上の注意】

- 素材の特性により、繊維の固まりやスジなどが入ったり、色ムラが発生することがあります。また、ジョイント部が目立ったり、色差が発生することがありますので、ご了承ください。
- 合成皮革等の塩ビ製品と接触させないでください。塩ビに含まれる可塑剤により壁紙が変質することがあります。

#### 【施工上の注意】

- 意匠表現上壁紙の光沢が高く、壁紙表面の凹凸がほとんどない商品のため、下地は丹念にパテ処理を行い、平滑に仕上げてください。
- ボンド入りでんぶん糊を使用し、塗布量は140～160g/m<sup>2</sup>を均一に塗布してください。
- 糊の付けだめは避けてください。アイハギが発生することがあります。
- オープンタイムの目安は10～15分です。
- オープンタイムは温度や湿度に左右されやすいため、現場環境に合わせて調整してください。
- 引っ掻き傷にご注意ください。
- 折れジワの発生を防ぐために糊付け時は大きくたたみ、上積みは避けてください。付いた折れジワは取れません。

#### WEM31024～WEM31052

- 柔らかめの刷毛を用い、表面を強くこすらないでください。ほつれや表面の毛羽立ちが発生することがあります。

### 施工注意 B フリース壁紙

#### 【商品選択上の注意】

- フリース紙に直接印刷しているため、色ムラが発生することがありますので、ご了承ください。
- 素材の特性により、ジョイント部が目立ったり、色差が発生することがありますので、ご了承ください。
- 施工にはフリース専用糊が必要となります。でんぶん糊を使用して施工すると、はがし張替えの際に下地の破損が発生することがあります。
- 合成皮革等の塩ビ製品と接触させないでください。塩ビに含まれる可塑剤により壁紙が変質することがあります。

#### 【施工上の注意】

- 壁紙表面の凹凸がほとんどない商品のため、下地は丹念にパテ処理を行い、平滑に仕上げてください。
- フリース専用糊を使用し、塗布量は140～160g/m<sup>2</sup>を均一に塗布してください。
- 糊の付けだめは避けてください。
- オープンタイムの目安は10～20分です。
- オープンタイムは温度や湿度に左右されやすいため、現場環境に合わせて調整してください。
- 折れジワの発生を防ぐために糊付け時は大きくたたみ、上積みは避けてください。付いた折れジワは取れません。
- 柔らかめの刷毛を用い、表面を強くこすらないでください。表面の毛羽立ちが発生することがあります。

### 施工注意 C ふりまき壁紙

#### 【商品選択上の注意】

- 壁紙表面のふりまき素材が脱落することがありますので、ご了承ください。
- ジョイントが目立つことがありますので、ご了承ください。
- 製法上、ジョイント部の柄がわずかに合わない場合がございますので、ご了承ください。
- 出隅など壁紙が大きく変形する場合、ふりまき素材の脱落や浮きなどが発生することがありますので、ご了承ください。

#### 【施工上の注意】

- ボンド入りでんぶん糊を使用し、塗布量は140～160g/m<sup>2</sup>を均一に塗布してください。
- 糊の付けだめは避けてください。アイハギが発生することがあります。特に通気性が高い商品は糊の乾燥が早いので、ご留意ください。
- オープンタイムの目安は10～20分です。
- オープンタイムは温度や湿度に左右されやすいため、現場環境に合わせて調整してください。
- 柔らかめの刷毛を用い、表面を強くこすらないでください。粒子の脱落が発生することがあります。
- 引っ掻き傷にご注意ください。
- 折れジワの発生を防ぐために糊付け時は大きくたたみ、上積みは避けてください。付いた折れジワは取れません。
- 通常の壁紙に比べ、カッターの刃が傷みやすいため、こまめにカッターの刃を取替えてください。

#### WEM31101～WEM31106

- なで付けは丁寧に行い、ローラーはあて布をして広巾ウレタンローラーを使用するなど、強く圧力が加からないようにしてください。光沢が変わることがあります。

### 施工注意 D ふりまき壁紙 (ベース：フリース紙)

#### 【商品選択上の注意】

- 壁紙表面のふりまき素材が脱落することがありますので、ご了承ください。
- ジョイントが目立つことがありますので、ご了承ください。
- 製法上、ジョイント部の柄がわずかに合わない場合がございますので、ご了承ください。
- 施工にはフリース専用糊が必要となります。でんぶん糊を使用して施工すると、はがし張替えの際に下地の破損が発生することがあります。
- 出隅など壁紙が大きく変形する場合、ふりまき素材の脱落や浮きなどが発生することがありますので、ご了承ください。

#### 【施工上の注意】

- フリース専用糊を使用し、塗布量は140～160g/m<sup>2</sup>を均一に塗布してください。
- 糊の付けだめは避けてください。粒子の脱落の原因となります。
- オープンタイムの目安は10～15分です。
- オープンタイムは温度や湿度に左右されやすいため、現場環境に合わせて調整してください。
- 柔らかめの刷毛を用い、表面を強くこすらないでください。粒子の脱落が発生することがあります。
- 引っ掻き傷にご注意ください。
- 折れジワの発生を防ぐために糊付け時は大きくたたみ、上積みは避けてください。付いた折れジワは取れません。
- 通常の壁紙に比べ、カッターの刃が傷みやすいため、こまめにカッターの刃を取替えてください。

### 施工注意 E ふりまき壁紙 (ガラスビーズ)

#### 【商品選択上の注意】

- 壁紙表面のふりまき素材が脱落することがありますので、ご了承ください。
- ジョイントが目立つことがありますので、ご了承ください。



ジョイント写真：WEM31112

- 製法上、ジョイント部の柄がわずかに合わない場合がございますので、ご了承ください。
- 出隅など壁紙が大きく変形する場合、ふりまき素材の脱落や浮きなどが発生することがありますので、ご了承ください。

#### 【施工上の注意】

- 意匠表現上壁紙の光沢が高く、壁紙表面の凹凸がほとんどない商品のため、下地は丹念にパテ処理を行い、平滑に仕上げてください。
- ボンド入りでんぶん糊を使用し、塗布量は140～160g/m<sup>2</sup>を均一に塗布してください。
- 糊の付けだめは避けてください。粒子の脱落の原因となります。
- オープンタイムの目安は10～20分です。
- オープンタイムは温度や湿度に左右されやすいため、現場環境に合わせて調整してください。
- 柔らかめの刷毛を用い、表面を強くこすらないでください。粒子の脱落が発生することがあります。
- 引っ掻き傷にご注意ください。
- 折れジワの発生を防ぐために糊付け時は大きくたたみ、上積みは避けてください。付いた折れジワは取れません。
- 通常の壁紙に比べ、カッターの刃が傷みやすいため、こまめにカッターの刃を取替えてください。

### 施工注意 F 織物壁紙

#### 【商品選択上の注意】

- 柄の特性により、ジョイントが目立つことがありますので、ご了承ください。
- 製法上目曲がりが発生しますので、ご了承ください。

#### 【施工上の注意】

- ボンド入りでんぶん糊を使用し、塗布量は140～160g/m<sup>2</sup>を均一に塗布してください。
- 通気性が高く、糊の乾燥が早いので付けだめは避けてください。アイハギが発生することがあります。
- オープンタイムの目安は10～15分です。
- オープンタイムは温度や湿度に左右されやすいため、現場環境に合わせて調整してください。
- 柔らかめの刷毛を用い、表面を強くこすらないでください。ほつれや表面の毛羽立ちが発生することがあります。



## 施工注意 **G** Ultrasuede®

### 【商品選択上の注意】

- 見る方向、角度によって色相が異なって見えますが、これは本素材の毛羽に方向性があるためであり、色違いによるものではありません。
- Ultrasuede®の中濃色と淡色の壁紙の組み合わせは色移行のおそれがありますので、あらかじめ充分にご留意ください。
- 商品の特性により、ジョイントが目立つことがあります。ジョイントが目立つ場合は、エチケツブラシ等で軽くブラッシングしてください。

### 【施工上の注意】

- ボンド入りでんぶん糊を使用し、塗布量は140～160g/㎡を均一に塗布してください。
- 通気性が高く、糊の乾燥が早いので付け代めは避けてください。アイハギが発生することがあります。
- オープンタイムの目安は10～15分です。
- オープンタイムは温度や湿度に左右されやすいため、現場環境に合わせて調整してください。
- 柔らかめの刷毛を用い、表面を強くこすらないでください。ほつれや表面の毛羽立ちが発生することがあります。

## 施工注意 **H** 紙布壁紙

### 【商品選択上の注意】

- 柄の特性により、ジョイントが目立つことがありますので、ご了承ください。

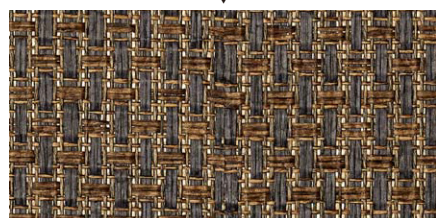

ジョイント写真: WEM31301

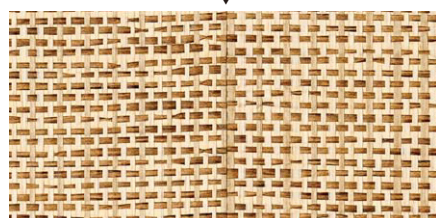

ジョイント写真: WEM31313

- 柄の特性により、ジョイント部で紙糸が浮くことがありますので、ご了承ください。
- 製法上目曲がりが発生しますので、ご了承ください。

### 【施工上の注意】

- ボンド入りでんぶん糊を使用し、塗布量は140～160g/㎡を均一に塗布してください。
- 通気性が高く、糊の乾燥が早いので付け代めは避けてください。アイハギが発生することがあります。
- オープンタイムの目安は10～15分です。
- オープンタイムは温度や湿度に左右されやすいため、現場環境に合わせて調整してください。
- 柔らかめの刷毛を用い、表面を強くこすらないでください。紙糸のハグレやほつれが発生することがあります。

## 施工注意 **I** リアルデコ

### 【施工上の注意】

- 壁紙表面の凹凸がほとんどない商品のため、下地は丹念にパテ処理を行い、平滑に仕上げてください。
- ボンド入りでんぶん糊を使用し、塗布量は120～140g/㎡を均一に塗布してください。
- 糊の付け代めは避けてください。糊だまりによる不陸が発生することがあります。
- オープンタイムの目安は15～20分です。
- オープンタイムは温度や湿度に左右されやすいため、現場環境に合わせて調整してください。
- 糊だまりによる不陸が残らないよう、なで付けの仕上げには必ずプラスチック製の刷毛（スムーサー）やローラーなどを用いて丁寧にならしてください。
- 表面の軽微な傷や目地スキ、隙間などが発生した場合は、補修ペンやコーキング剤で対応してください。詳しくは、資料集の「リアルデコ 補修用副資材対応品番一覧表」をご参照ください。

## 施工注意 **J** ハーデック

### 【商品選択上の注意】

- 裏面に接着剤を塗工した化粧シートです。下地調整から張付けまで、壁紙とは扱いが異なりますのでご注意ください。
- 水分に対して十分な耐久性を持っていますが、下地基材の変質（錆、膨潤など）により仕上りの表面状態が悪くなる場合があります。水廻りへの施工に際しては耐水性のある基材を選択し、プライマー塗布の上、重ね張り施工してください。また、シーリング処理を施すなど、端部から水が入り込まないように配慮してください。
- 直射日光が当たるガラス面には使用しないでください。ガラスが熱割れをおこす可能性があります。
- ムク材、集成材、真鍮、銅、鉛下地への施工につきましては、接着不良によるフクレが生じる場合がありますので、施工しないでください。
- 「資源の有効な利用の促進に関する法律」に基づき、商品の裏面には、材質が塩化ビニルであることを示す「∞PVC」マークが薄く印刷されています。裏面から光が当たると、色柄によっては表面に「∞PVC」マークが透けて見える場合がありますので、ご注意ください。

### 【施工上の注意】

- 壁紙表面の凹凸がほとんどない商品のため、下地は丹念にパテ処理を行い、平滑に仕上げてください。
- 施工温度範囲は10℃～35℃です。10℃以下では粘着力が低下し、密着不良によるシートのフクレ、浮きが発生することがあります。
- 施工時にはスキージーを使用し、圧着は充分に行ってください。場合によっては、スキージーに柔らかい布を巻き付けて使用してください。表面の傷付き防止になります。
- 離型紙を床に置かないでください。歩行中に踏みつけた際、足を滑らせて転倒するおそれがあります。

## 施工注意 **10** 下地不陸・糊だまり インクジェット壁紙

### 【施工上の注意】

- 薄手でフラットな商品のため、下地は丹念にパテ処理を行い、特に平滑に仕上げてください。
- 糊の塗布量は140～160g/㎡を均一に塗布してください。
- 糊の付け代めは避けてください。
- オープンタイムの目安は15～30分です。
- オープンタイムは温度や湿度に左右されやすいため、現場環境に合わせて調整してください。
- 糊だまりによる不陸が残らないよう、なで付けの仕上げには必ずプラスチック製の刷毛（スムーサー）やローラーなどを用いて丁寧にならしてください。



◆ P.4～47

⑩ P.00—⑩

現品

① WEM00000～00000

② 巾92cm

③ 870円/m 950円/m [税抜き価格]

④ 施工注意 **C**

素材：寒水石・珪藻土入り

通気性 / 防かび性—⑤

リピート：タテ 40.0cm ヨコ 92.0cm (エンボス柄合わせ)—⑥

不燃

準不燃

防火種別 1-6

F☆☆☆☆

⑦

⑧

⑨

- ① 品番
- 商品番号を表示しています。
- ご注文の際は色見本の下の品番にてご用命ください。
- ② 有効巾
- 商品の有効巾を表示しています。
- ③ 価格
- 材料価格を表示しています。
- ④ 施工注意番号
- 商品に施工注意番号を表示しています。詳しくはP.88～90をご参照ください。
- ⑤ 機能特性表示
- 商品の機能、特性を表示しています。詳しくは資料集をご参照ください。
- ⑥ リピート表示
- 柄合わせの必要な商品は「リピート」表示しています。リピートは柄ピッチ（おくり）を表しています。壁紙表面のエンボス形状（凹凸）によって柄合わせの必要な商品は「**（エンボス柄合わせ）**」と表示しています。**柄合わせは、必ず有効巾で行ってください。**

- ⑦ 防火性能
- 防火性能を表示しています。不燃認定壁紙は、不燃石膏ボード（**厚さ12mm以上**）への施工で**不燃**となります。詳しくは資料集をご参照ください。
- ⑧ 防火種別
- 防火種別を表示しています。詳しくは資料集をご参照ください。
- ⑨ 特記表示
- F☆☆☆☆ … ホルムアルデヒド放散量の性能区分を表示しています。  
(F☆☆☆☆は最上位規格を示すマークです。)  
… SVマーク取得商品に表示しています。詳しくは資料集をご参照ください。
- ⑩ 資料集記載ページ
- 資料集の施工イメージ写真を掲載しているページを表示しています。

●その他の詳細な情報は資料集をご確認ください。

※製造ロットの違いにより、見本やサンプル帳と実際の商品が若干異なる場合があります。※照明光源が変わると色が違って見える場合があります。※施工例写真などは、合成写真を含み、印刷の都合上実物と多少異なって見えることがあります。あらかじめご了承ください。※当サンプル帳は2024年1月現在のもので、予告なしに変更することがありますので、ご了承ください。

東リ株式会社  
www.toli.co.jp

東日本営業開発部 TEL 03 (5403) 2067  
東日本営業開発部 商業施設 TEL 03 (5403) 2066  
東京第1営業所 TEL 03 (5403) 2050  
東京第2営業所 TEL 03 (5403) 2055  
八王子営業所 TEL 042 (648) 0588  
横浜営業所 TEL 045 (664) 5810  
大宮営業所 TEL 048 (651) 1031  
千葉営業所 TEL 043 (208) 1381  
水戸営業所 TEL 029 (231) 7695  
新潟営業所 TEL 025 (228) 5133  
長野営業所 TEL 026 (231) 3320

札幌営業所 TEL 011 (833) 0040  
仙台営業所 TEL 022 (287) 0950  
盛岡営業所 TEL 019 (632) 6211  
郡山営業所 TEL 024 (925) 5536  
名古屋営業開発課 TEL 052 (733) 3532  
名古屋第1営業所 TEL 052 (733) 3471  
名古屋第2営業所 TEL 052 (733) 3472  
静岡営業所 TEL 054 (280) 5272  
金沢営業所 TEL 076 (246) 7001  
西日本営業開発部 TEL 06 (6943) 1645  
西日本営業開発部 商業施設 TEL 06 (6943) 1647

大阪第1営業所 TEL 06 (6943) 1671  
大阪第2営業所 TEL 06 (6943) 1672  
京都営業所 TEL 075 (693) 7755  
神戸営業所 TEL 078 (291) 8444  
広島営業所 TEL 082 (239) 2858  
岡山営業所 TEL 086 (244) 3366  
高松営業所 TEL 087 (815) 1150  
松山営業所 TEL 089 (925) 6366  
福岡営業開発課 TEL 092 (411) 9076  
福岡営業所 TEL 092 (411) 9076  
北九州営業所 TEL 093 (522) 0235

鹿児島営業所 TEL 099 (263) 7477  
沖縄営業所 TEL 098 (884) 5652  
ハウジング営業部 東京 TEL 03 (6400) 5294  
ハウジング営業部 大阪 TEL 06 (4707) 7510  
特販営業部 量販営業 TEL 03 (5403) 2073  
特販営業部 特販事業 TEL 06 (6494) 6626  
建装営業部 東京 TEL 03 (5403) 2063  
建装営業部 大阪 TEL 06 (6494) 1540  
グローバル戦略推進部 TEL 03 (5403) 2078

東京ショールーム TEL 03 (5421) 3711 〒141-0022 東京都品川区東五反田5-25-19 東京デザインセンター 4F  
大阪ショールーム TEL 06 (6943) 1649 〒540-0008 大阪市中央区大手前1-7-31 OMMビル 7F  
名古屋ショールーム TEL 052 (745) 1691 〒466-0006 名古屋市中区北山町3-20-1 東リ名古屋ビル 2F  
札幌ショールーム TEL 011 (833) 1730 〒062-0911 札幌市豊平区旭町3-1-7  
福岡ショールーム TEL 092 (433) 1002 〒812-0013 福岡市博多区博多駅東2-15-19 KS・T駅東ビル 1F

◆ P.50～79

ページ上部

① A

② B

2,990円/m (3,250円/m<sup>2</sup>) [税抜き価格]

巾92～92.6cm × 長さ50m (乱)

施工注意 **I**

表面強化 / 防かび性

不燃

準不燃

防火種別 1-4

F☆☆☆☆

③ C

④ D

⑤ E

⑥ F

⑦ G

現品部分

⑧ H—ウォールナット / 板桓

⑩ P.00—⑩

現品

① WEW0000

② K—ハーデック◆部材床材

リピート：タテ 125.0cm

ヨコ 92.6cm

(ステップ柄合わせ)—③

- ① 価格
- 材料価格を表示しています。
- ② 有効巾・長さ
- 商品の有効巾を表示しています。
- ③ 施工注意番号
- 商品に施工注意番号を表示しています。詳しくはP.88～90をご参照ください。
- ④ 機能特性表示
- 商品の機能、特性を表示しています。詳しくは資料集をご参照ください。
- ⑤ 防火性能
- 防火性能を表示しています。不燃認定壁紙は、不燃石膏ボード（**厚さ12mm以上**）への施工で**不燃**となります。詳しくは資料集をご参照ください。
- ⑥ 防火種別
- 防火種別を表示しています。詳しくは資料集をご参照ください。
- ⑦ 特記表示
- F☆☆☆☆ … ホルムアルデヒド放散量の性能区分を表示しています。  
(F☆☆☆☆は最上位規格を示すマークです。)  
… SVマーク取得商品に表示しています。詳しくは資料集をご参照ください。

- ⑧ 材種・木理
- 柄の材種を表示しています。また、木目柄は木理も表示しています。
- ⑨ 品番
- 商品番号を表示しています。
- ご注文の際は色見本の下の品番にてご用命ください。
- ⑩ リピート・ステップ表示
- 柄合わせの必要な商品は「リピート」表示しています。リピートは柄ピッチ（おくり）を表しています。ステップ柄合わせの必要な商品は「**（ステップ柄合わせ）**」と表示しています。**柄合わせは、必ず有効巾で行ってください。**
- ⑪ 同柄同色の商品表示
- リアルデコと同柄同色の商品を表示しています。詳しくは資料集をご参照ください。
- ⑫ 資料集記載ページ
- 資料集の施工イメージ写真や柄画像を掲載しているページを表示しています。

（お願い）

「廃棄物の処理及び清掃に関する法律」（廃棄物処理法：環境省）に従い、不要となった見本帳につきましては、都道府県知事等の許可を得た産業廃棄物処理業者に廃棄を直接委託していただきますようお願い申し上げます。

（一社）日本インテリア協会 東リ株式会社

業務用販促資料 2024.05

現行サンプル帳（最新版）の一覧表はこちら











## PRODUCT INFORMATION





# TOLI GRAND WALL COLLECTION





## INDEX

- 3 商品紹介
- 33 リアルデコ PATTERN SELECTION
- 49 ハーデック商品紹介
- 51 リアルデコ部材
- 52 機能性説明
- 56 エコマーク認定商品について
- 57 品質規格
- 58 防火認定制度について
- 61 内装制限一覧表
- 62 建築基準法に基づくシックハウス対策壁紙について
- 63 維持管理上のご注意・取扱い上のご注意
- 64 ダウンライトについて
- 65 施工上のご注意（共通事項）
- 66 施工上のご注意（施工注意番号別）
- 68 DIGITAL PRINT WALL（インクジェット壁紙）
- 69 施工のポイント
- 71 リアルデコ部材施工要領
- 73 リアルデコ関連部材・副資材
- 74 価格表の見方
- 75 価格表
- 77 リアルデコ・ハーデック品番一覧表の見方
- 78 リアルデコ・ハーデック品番一覧表
- 82 品番対照表
- 85 リアルデコ補修用副資材 対応品番一覧表



和紙・不織布 WEM31001~WEM31075







WEM31025



WEM31028



WEM31015



和紙・不織布



WEM31065 (左壁中央)・WEM31047 (左壁上下)・WEA8031 (奥壁)







WEM31007



WEM31074



和紙・不織布



WEM31056

転載禁止

転載禁止



7

WEM31035



WEM31027













WEM31119



WEM31117









WEM31209 (目地取り工法)



WEM31203











REAL DECO

Materia

WEA8101～WEA8118  
WEA8001～WEA8060

ライムストーン WEA8101

転載禁止

15 ボテチーノ WEA8115

大理石 WEA8028







REALDECO  
Material



大理石 WEA8037



大理石 WEA8032 (手前壁)  
大理石 WEA8035 (奥壁)



錆 WEA8047



モルタル WEA8013



17 スタック WEA8046



メタル WEA8015





大理石 WEA8106 (目地取り工法)



コンクリート WEA8004 (目地取り工法)









スレート WEA8025

転載禁止



大谷石 WEA8038



テラゾー WEA8110



砂岩ブロック WEA8055



REAL DECO

# Premium Wood WEW8201~WEW8224







ウォールナット / 板柱 WEW8220



ウォールナット / プランク WEW8205 (右壁)  
スタック WEA8045 (左壁)



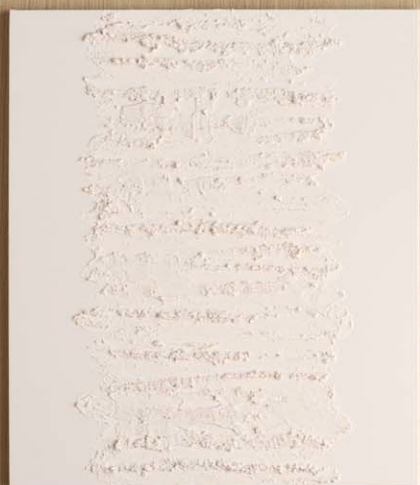

エルム / 桎目 WEW8207



23 オーク / 板目 WEW8223 (目地取り工法)



ウォールナット / 板桎 WEW8215



メイプル / 板桎 WEW8213



REAL DECO

## 耐光性仕様

WEW8225~WEW8230

特殊印刷技術を使用した太陽光による退色や変色に強い商品です。



ウォールナット / 板柂 WEW8230

REAL DECO

## 抗ウイルス仕様

WEA8007~WEA8009/WEW8231~WEW8241

壁紙表面の抗ウイルス性成分がウイルス数を減少させます。



モルタル WEA8009

オーク / 柂目 WEW8240



REAL DECO

# Rustic Wood

WEW8242~WEW8251



古木 (オーク) / プランク WEW8246 (ヨコ張り)



パイン / プランク WEW8250



転載禁止

ミックスウッド / ブロック WEW8251



OSB WEW8243



転載禁止

古木 / プランク WEW8249



REAL DECO

# Japanese Wood

WEW8252~WEW8263

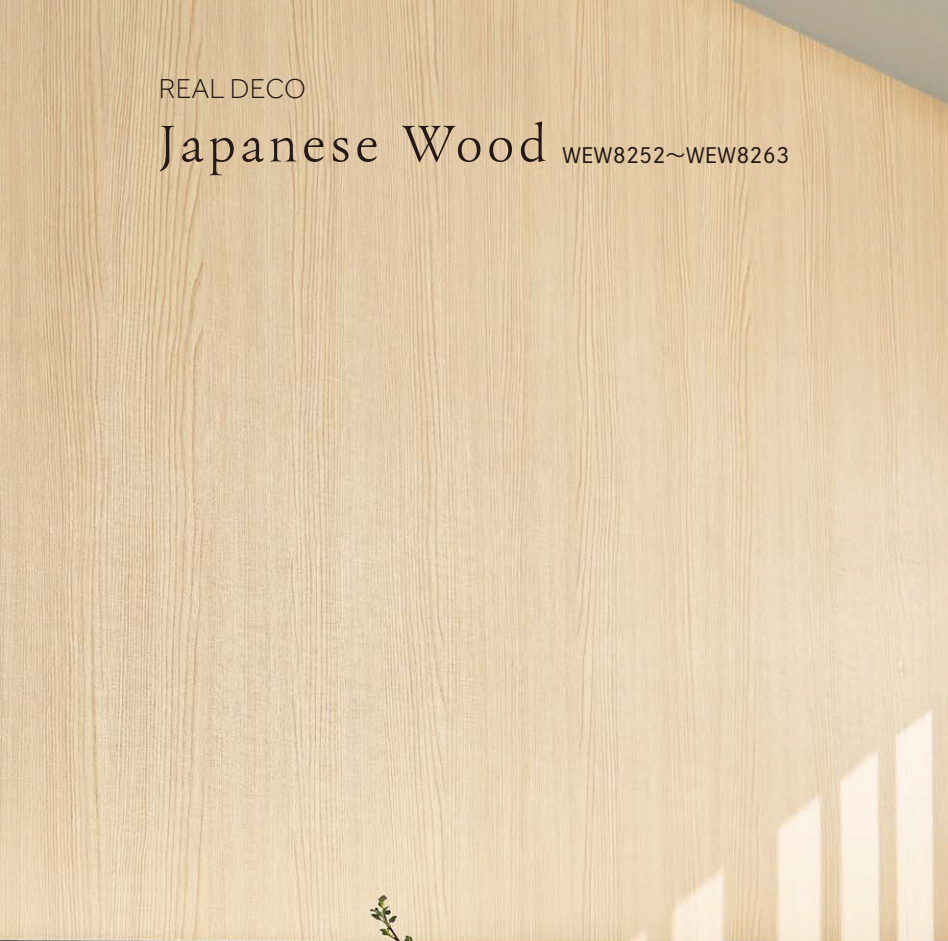

檜 / 乱桤 WEW8252 (上部)



杉 (うづくり仕上げ調) / 板目 WEW8260

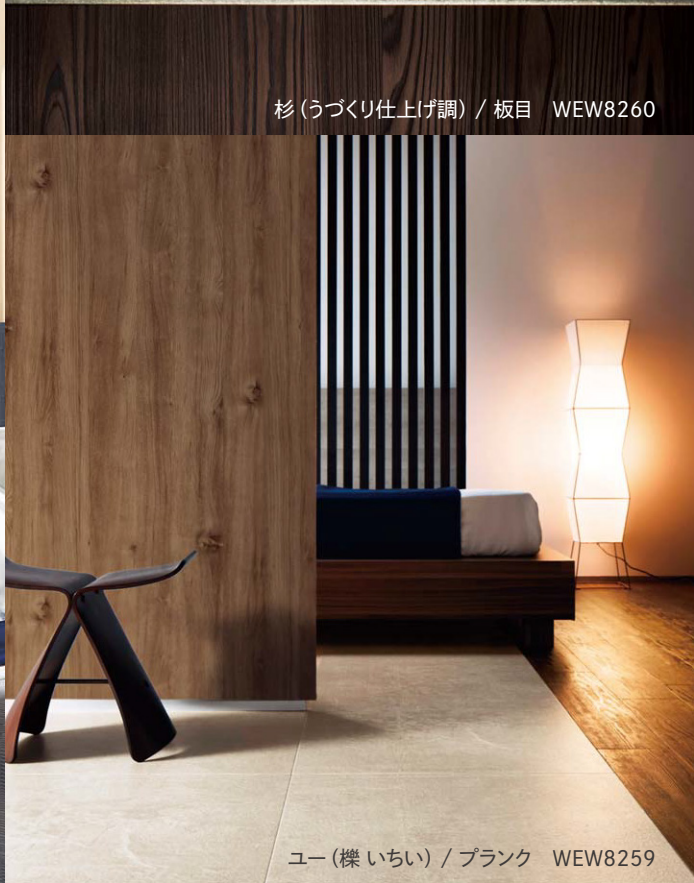

ユー (櫟 いちい) / プランク WEW8259



桧 / 桤目 WEW8256



REAL DECO

# Standard Wood WEW8264~WEW8370



オーク / 乱証 WEW8267 (正面壁)  
スタック WEA8041 (右壁)





チェスナット / 板柱 WEW8279



柿の木 / 板柱 WEW8276



マホガニー / 柱目 WEW8350



ウォールナット / 柱目 WEW8299



アッシュ / 板目 WEW8283



# DIGITAL PRINT WALL 一巾タイプ

WDT201-S~WDT210-S



WDT206-S



WDT208-S



転載禁止

WDT203-S



転載禁止



転載禁止

29

WDT205-S

WDT204-S





# DIGITAL PRINT WALL

WDT101~WDT165



## 定型形タイプ

WDT107 (カスタムサイズ)



WDT131K

転載禁止



WDT137L



WDT102L



転載禁止

WDT117 (カスタムサイズ)





WDT128 (カスタムサイズ)



WDT109 (カスタムサイズ)



WDT110K



転載禁止

WDT123 (カスタムサイズ)



転載禁止

WDT111 (カスタムサイズ)





WDT125 (カスタムサイズ)



WDT160L



WDT126 (カスタムサイズ)



WDT165 (カスタムサイズ)

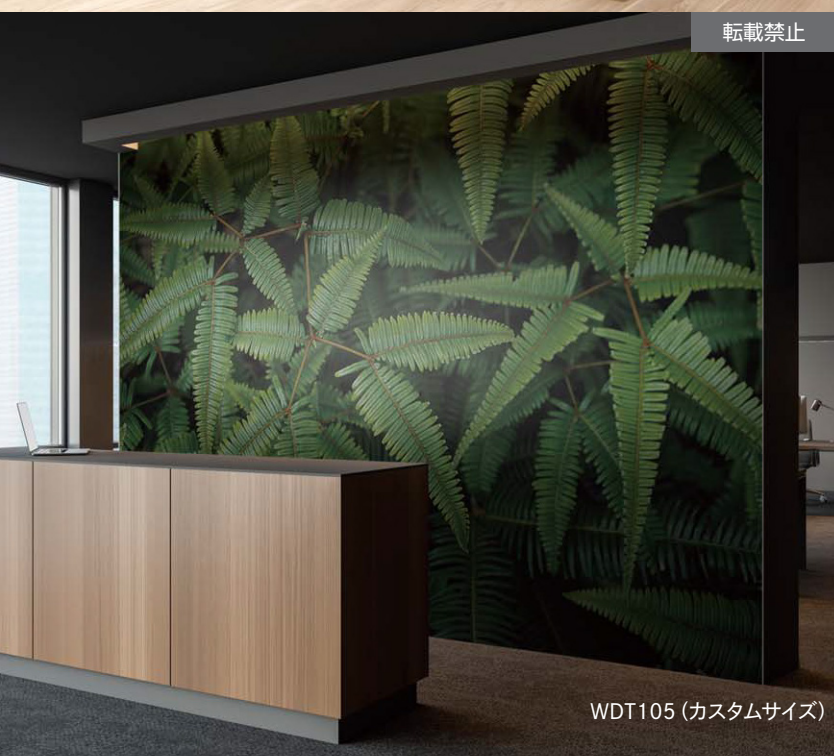

WDT105 (カスタムサイズ)



WDT154 (カスタムサイズ)



# リアルデコ PATTERN SELECTION

SCALE 1/11

## Material

ライムストーン	P.33	モルタル	P.36・37
テラゾー	P.33	メタル	P.37
大理石	P.34・35	大谷石	P.37
トラバーチン	P.34	スタッコ	P.37
ポテチーノ	P.34	砂岩ブロック	P.38
玄武岩	P.34	砂岩	P.38
スレート	P.35	錆	P.38
コンクリート	P.36	織物	P.38

## Wood

アッシュ	P.39	チェリー	P.45・46
アップル	P.39	抽象ライン	P.46
ウォールナット	P.39～41	檜	P.46
エルム	P.41・42	ノーチェ	P.46
OSB	P.42	パイン	P.46
オーク	P.42・43	檜	P.46・47
柿の木	P.44	ビーチ	P.47
クスノキ	P.44	ブリマベラ	P.47
胡桃	P.44	ブロックウッド	P.47
古木(オーク)	P.44	ペカン	P.47
古木	P.44	マホガニー	P.47
シカモア	P.44	ミックスウッド	P.47
杉	P.44	メイプル	P.47・48
ゼブラウッド	P.44	ユー(樺 いちい)	P.48
栓	P.44	ローズ	P.48
チーク	P.45	ウォールナット(ヨコ柄)	P.48
チェスナット	P.45		

## Material

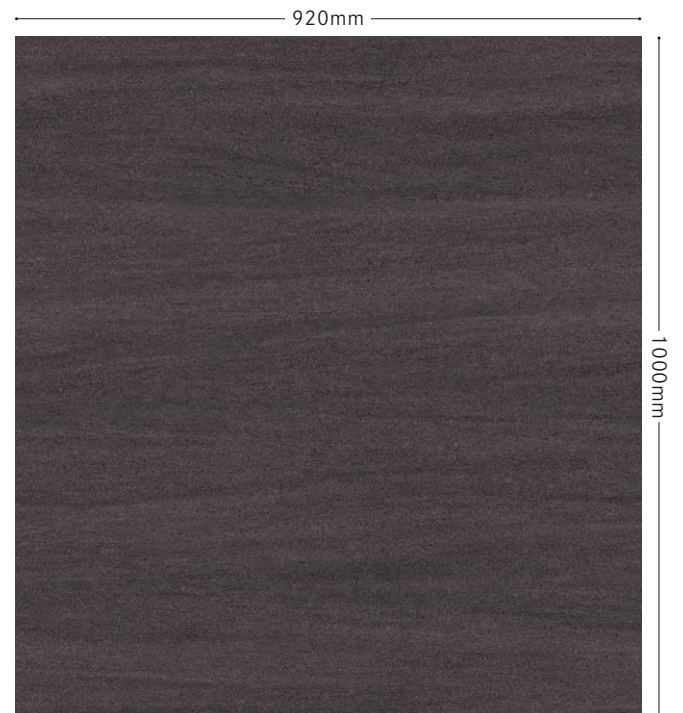

WEA8101 ライムストーン



WEA8102

WEA8103

WEA8104

WEA8105

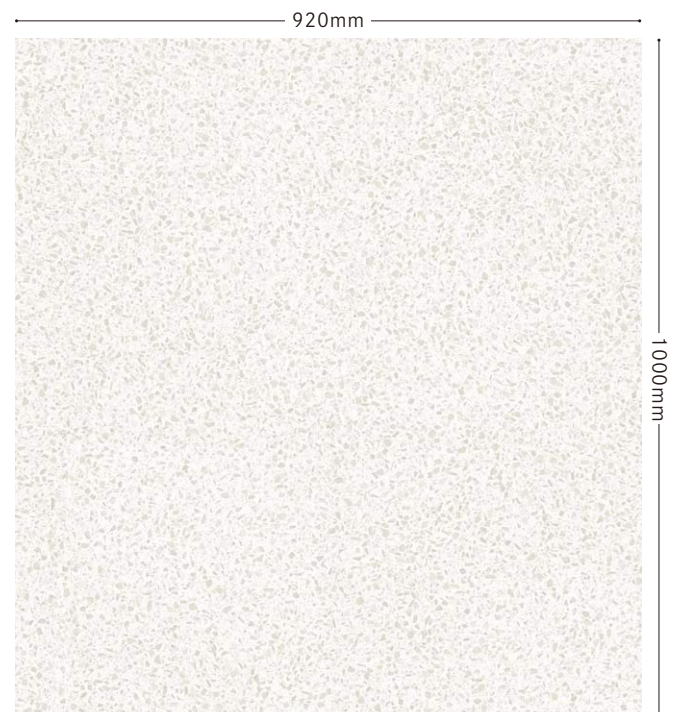

WEA8109 テラゾー

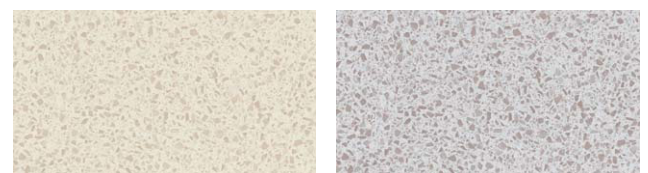

WEA8110

WEA8111



- 掲載している画像は柄の一部となっております。
- 製法上、柄の位置指定はできません。
- 印刷物ですので現物と若干違いがある場合がございます。採用の際には必ずサンプル帳などでお確かめください。



WEA8106 大理石

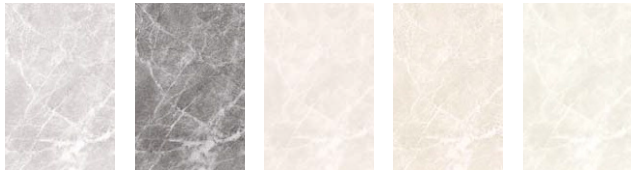

WEA8107 WEA8108 WEA8029 WEA8030 WEA8031

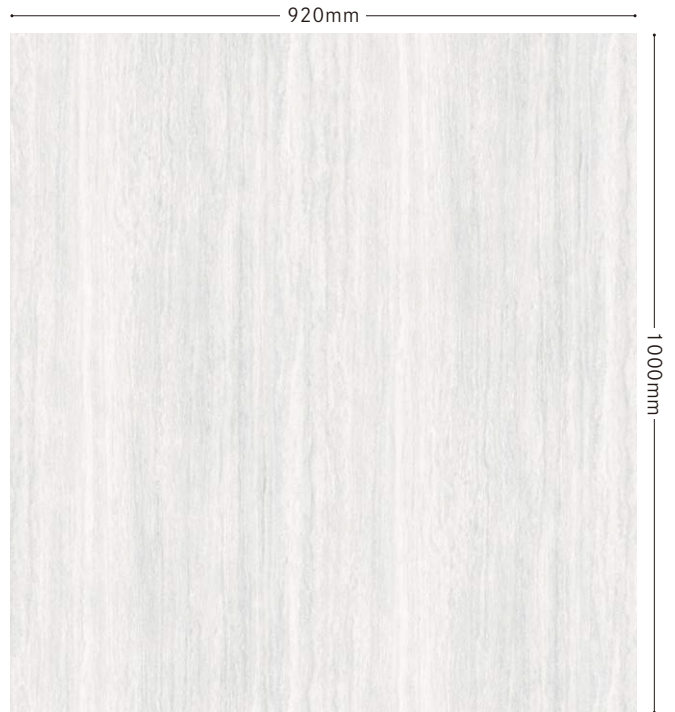

WEA8112 トラバーチン



WEA8113 WEA8114



WEA8115 ポテチーノ

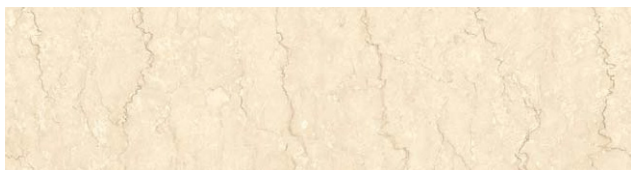

WEA8116

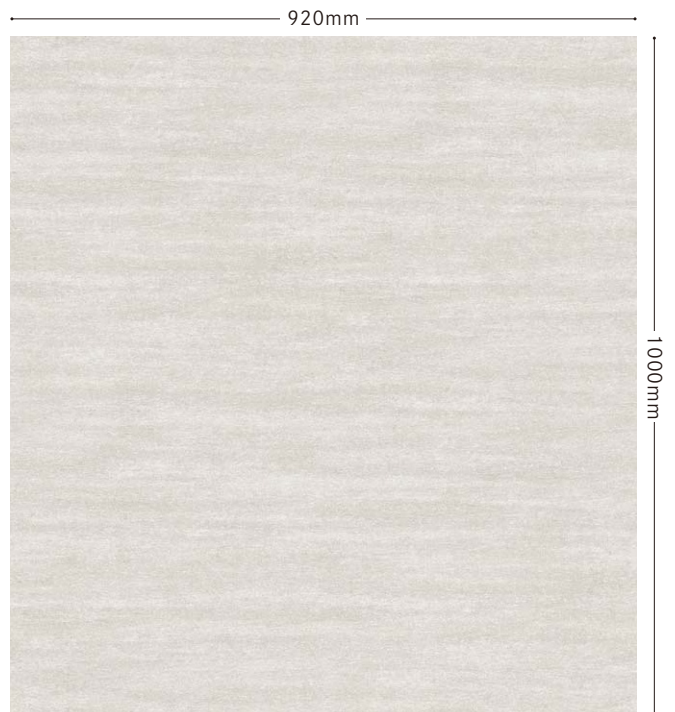

WEA8117 玄武岩



WEA8118



# Material



WEA8032 大理石



WEA8034 大理石



WEA8033



WEA8035



WEA8027 大理石



WEA8036 大理石



WEA8023 スレート



WEA8028

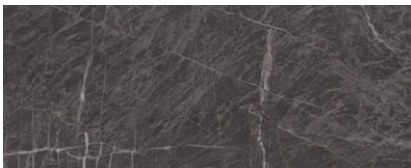

WEA8037

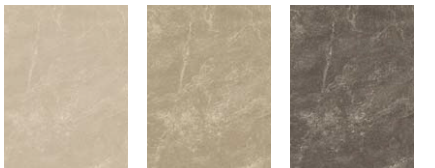

WEA8024

WEA8025

WEA8026



- 掲載している画像は柄の一部となっております。
- 製法上、柄の位置指定はできません。
- 印刷物ですので現物と若干違いがある場合がございます。採用の際には必ずサンプル帳などでお確かめください。



WEA8001 コンクリート

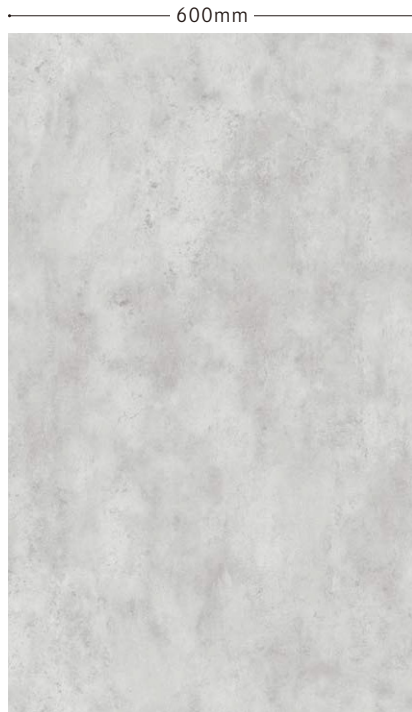

WEA8004 コンクリート



WEA8010 コンクリート



WEA8002

WEA8003

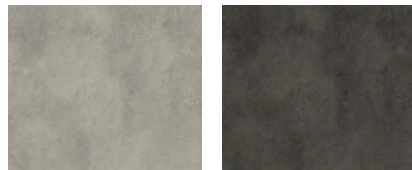

WEA8005

WEA8006



WEA8011



WEA8019 コンクリート



WEA8007 モルタル

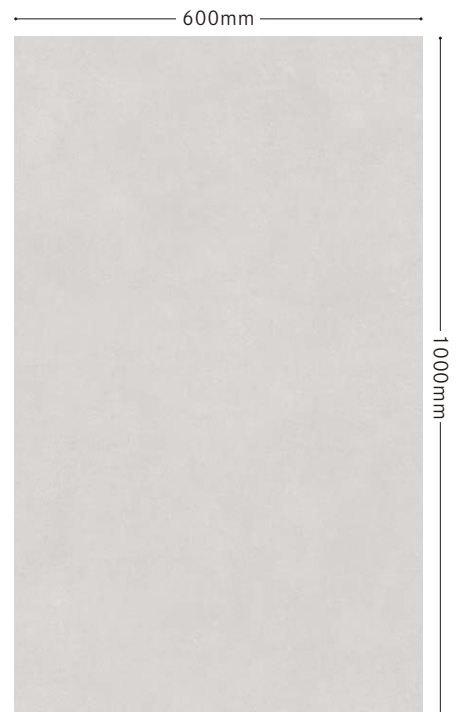

WEA8009 モルタル



WEA8018

WEA8020

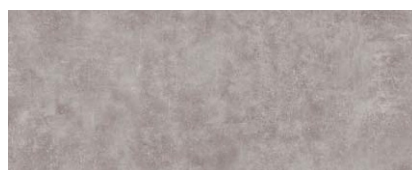

WEA8008



# Material

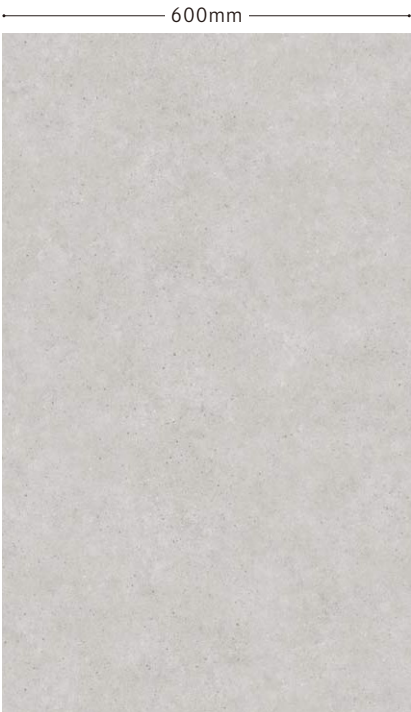

WEA8012 モルタル

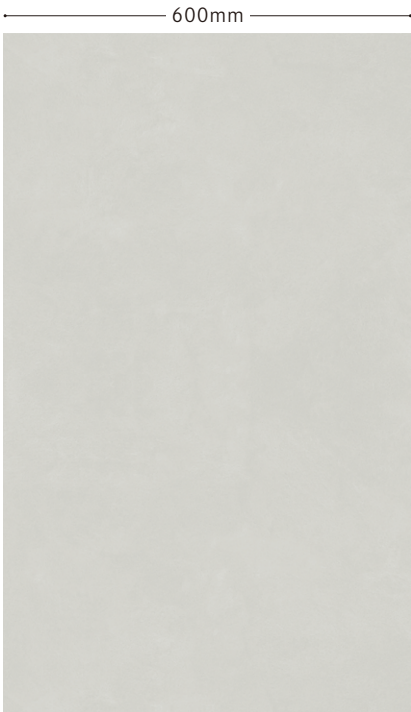

WEA8021 モルタル

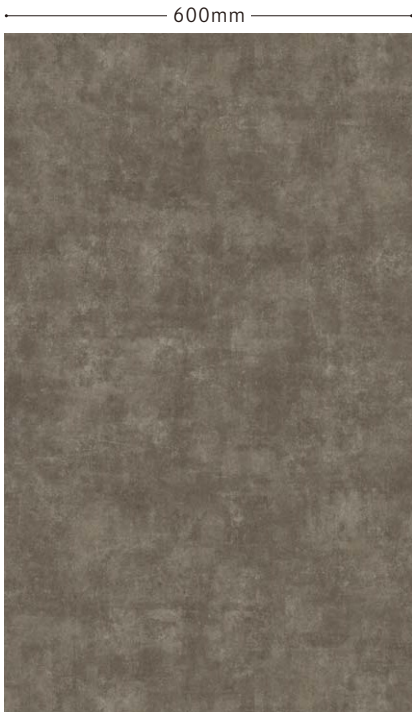

WEA8015 メタル

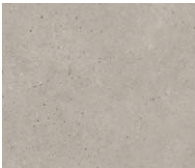

WEA8013

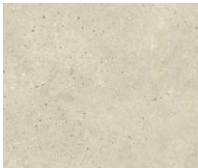

WEA8014

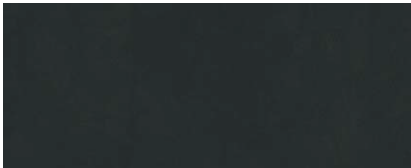

WEA8022



WEA8016



WEA8017



WEA8049 メタル



WEA8038 大谷石



WEA8039 スタッコ

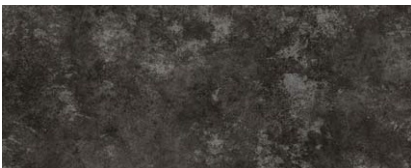

WEA8050

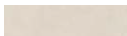

WEA8040



WEA8041



WEA8042



WEA8043



WEA8044



WEA8045



WEA8046



- 掲載している画像は柄の一部となっております。
- 製法上、柄の位置指定はできません。
- 印刷物ですので現物と若干違いがある場合がございます。採用の際には必ずサンプル帳などでお確かめください。



WEA8054 砂岩ブロック

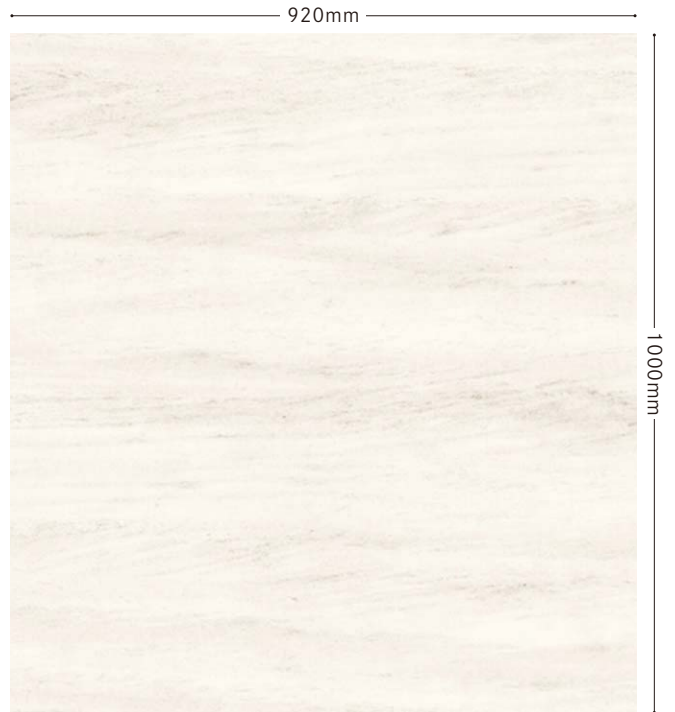

WEA8056 砂岩



WEA8055

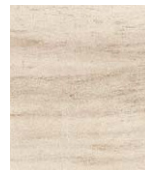

WEA8057



WEA8058



WEA8059



WEA8060



WEA8047 錆



WEA8051 錆

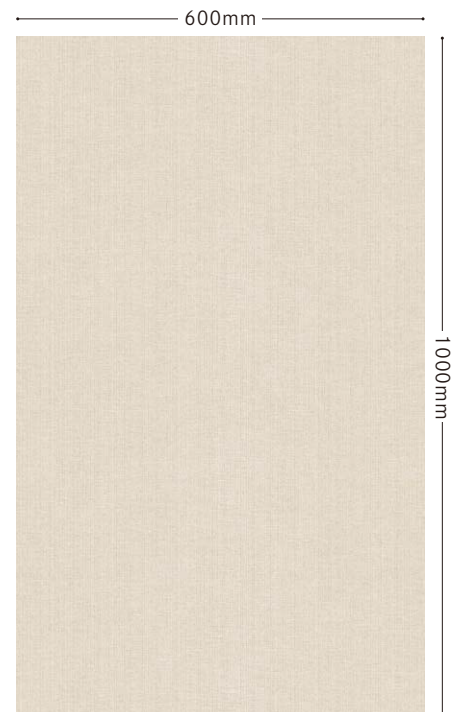

WEA8052 織物

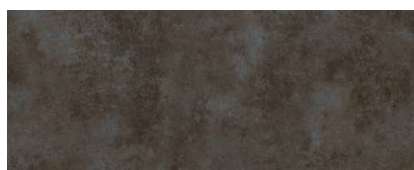

WEA8048

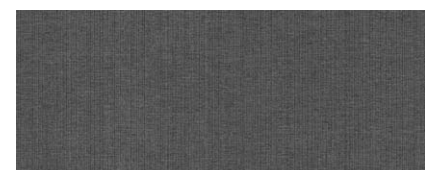

WEA8053



# Wood



WEW8225 アッシュ / 板庇



WEW8282 アッシュ / ブランク



WEW8283 アッシュ / 板目



WEW8226

WEW8227



WEW8368



WEW8300 アッシュ / ブロック



WEW8311 アッシュ / 板目



WEW8323 アッシュ / 乱庇



WEW8285



WEW8345 アップル / 板庇

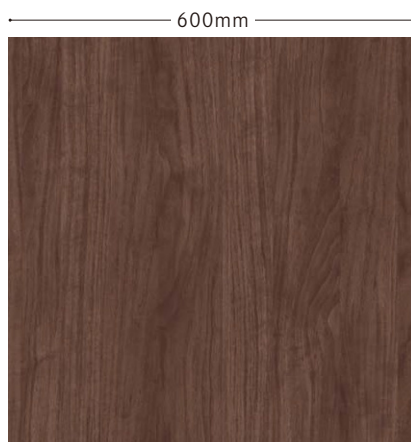

WEW8204 ウォールナット / ブランク



WEW8214 ウォールナット / 板庇



WEW8205

WEW8206



WEW8215

WEW8216

WEW8217



- 掲載している画像は柄の一部となっております。
- 製法上、柄の位置指定はできません。
- ハーデック (DEC 品番) はリアルデコと同柄ですが横幅は若干長めになっております。
- 印刷物ですので現物と若干違いがある場合がございます。採用の際には必ずサンプル帳などでお確かめください。
- ◆ マークは、同色同木ですが木理違い (板柃と柃目) となっていますのでご了承ください。
- ★ マークは、WEW8288とWEW8299はタデ柄、DEC8288とDEC8299はヨコ柄となります。ご注意ください。

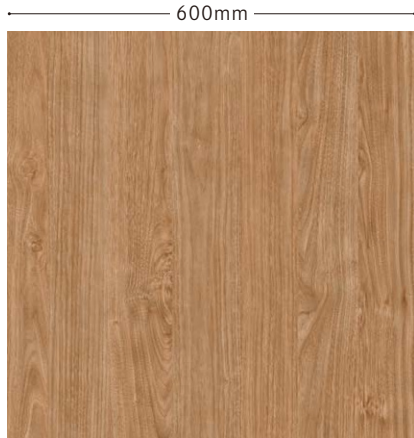

WEW8218 ウォールナット / 板柃

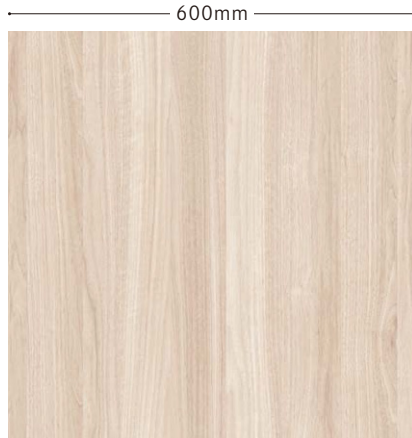

WEW8228 ウォールナット / 板柃



WEW8235 ウォールナット / 板柃



WEW8219

WEW8220



WEW8229

WEW8230



WEW8236

WEW8237

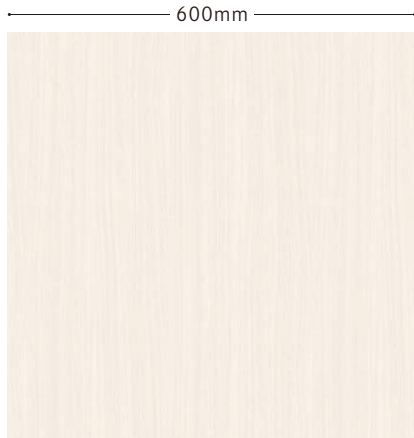

WEW8266 ウォールナット / 柃目  
(DEC8266)

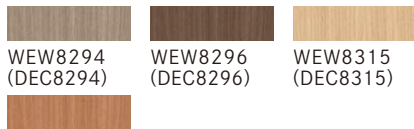

WEW8294  
(DEC8294)

WEW8296  
(DEC8296)

WEW8315  
(DEC8315)

WEW8338  
(DEC8338)



WEW8284 ウォールナット / 板柃  
(DEC8284◆)

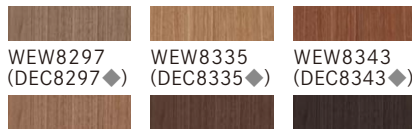

WEW8297  
(DEC8297◆)

WEW8335  
(DEC8335◆)

WEW8343  
(DEC8343◆)

WEW8354

WEW8355  
(DEC8357◆)

WEW8363  
(DEC8364◆)

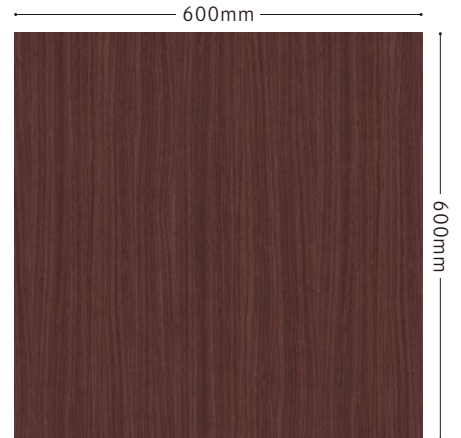

WEW8351 ウォールナット / 柃目

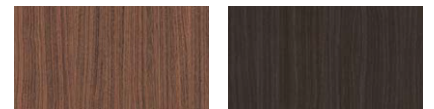

WEW8357  
(DEC8357)

WEW8364  
(DEC8364)



WEW8295 ウォールナット / 板目

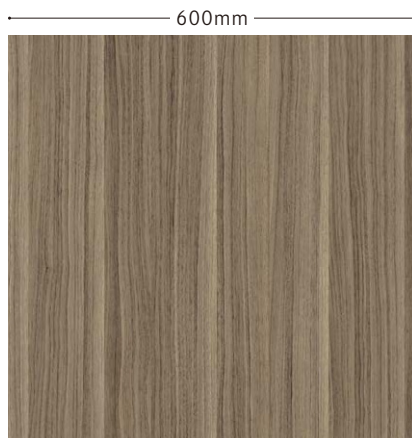

WEW8299 ウォールナット / 柃目  
(DEC8299★)



WEW8288  
(DEC8288★)



WEW8308 ウォールナット / ブランク

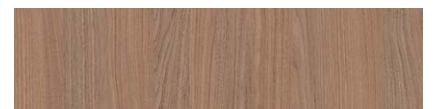

WEW8291



# Wood



WEW8309 ウォールナット / 乱杢  
(DEC8309)



WEW8326 ウォールナット / ブランク



WEW8342 ウォールナット / 乱杢

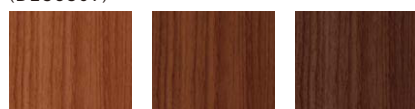

WEW8339 WEW8356 WEW8361  
(DEC8361)



WEW8348 ウォールナット / 縦目



WEW8349 ウォールナット / 縦目

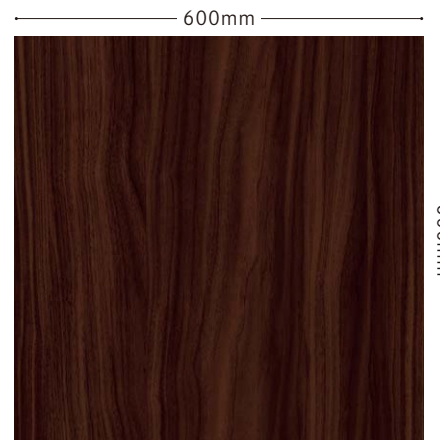

WEW8353 ウォールナット / 縦目



WEW8365



WEW8358 ウォールナット / ブランク

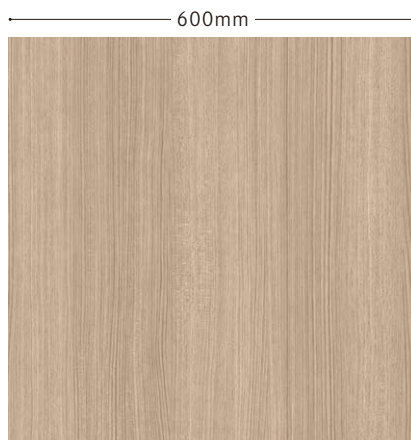

WEW8207 エルム / 縦目



WEW8231 エルム / 縦目



WEW8208 WEW8209



WEW8232



- 掲載している画像は柄の一部となっております。
- 製法上、柄の位置指定はできません。
- ハーデック (DEC 品番) はリアルデコと同柄ですが横幅は若干長めになっております。
- 印刷物ですので現物と若干違いがある場合がございます。採用の際には必ずサンプル帳などでお確かめください。

600mm



WEW8280 エルム / 板柃

600mm



WEW8293 エルム / 板柃

600mm



WEW8310 エルム / 板柃

600mm

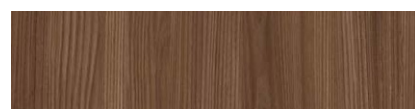

WEW8362

600mm



WEW8243 OSB

600mm



WEW8201 オーク / ブランク

600mm



WEW8221 オーク / 板目

600mm



WEW8242



WEW8202

WEW8203

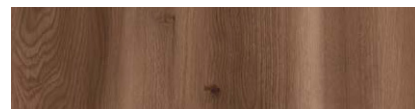

WEW8222

600mm



WEW8223 オーク / 板目

600mm



WEW8238 オーク / 柃目

600mm



WEW8244 オーク / ブランク

600mm



WEW8224

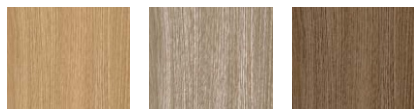

WEW8239

WEW8240

WEW8241



WEW8245



Wood

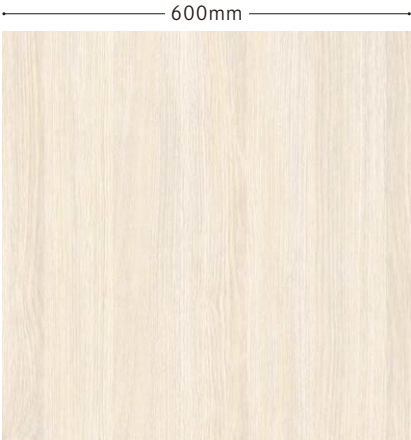

WEW8267 オーク / 乱杢



WEW8277



WEW8287



WEW8278 オーク / 板杢



WEW8286



WEW8301



WEW8304 オーク / 杢目  
(DEC8304)



WEW8268  
(DEC8268)



WEW8302  
(DEC8302)



WEW8370  
(DEC8370)

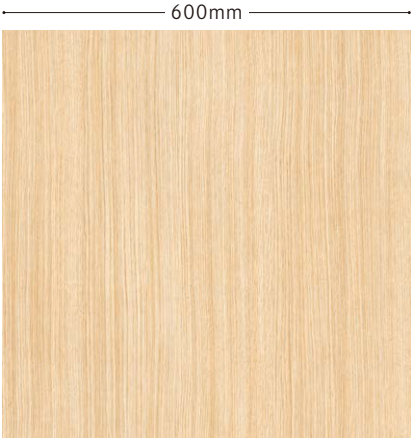

WEW8305 オーク / 杢目

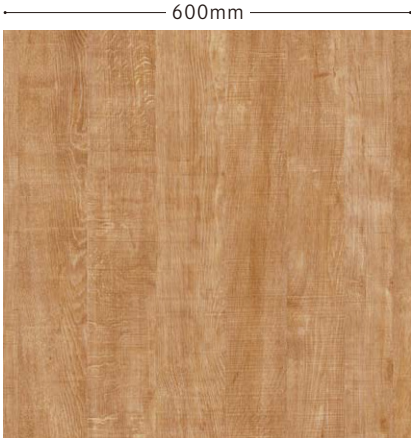

WEW8313 オーク / ブランク



WEW8317 オーク / 板目

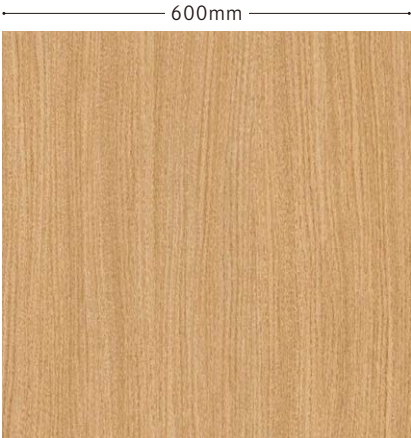

WEW8325 オーク / 杢目

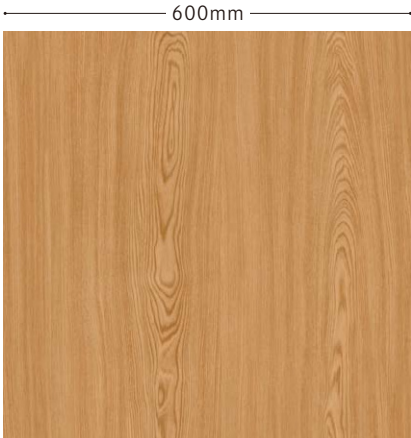

WEW8327 オーク / 板杢

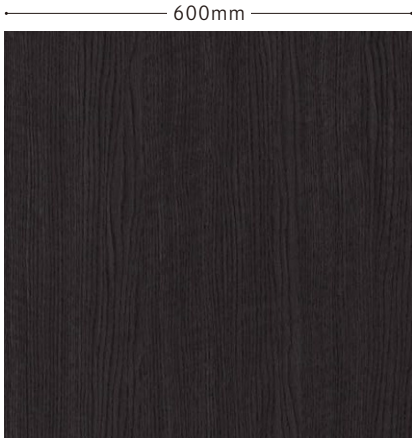

WEW8369 オーク / 乱杢



WEW8332



- 掲載している画像は柄の一部となっております。
- 製法上、柄の位置指定はできません。
- ハーデック (DEC 品番) はリアルデコと同柄ですが横幅は若干長めになっております。
- 印刷物ですので現物と若干違いがある場合がございます。採用の際には必ずサンプル帳などでお確かめください。



WEW8276 柿の木 / 板柱



WEW8272 クスノキ / 乱柱



WEW8258 胡桃 / 板柱



WEW8246 古木(オーク) / ブランク  
(DEC8246)

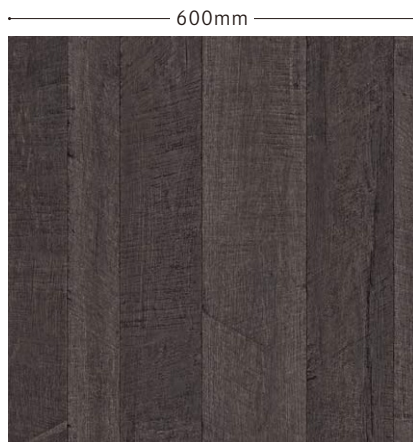

WEW8249 古木 / ブランク



WEW8273 シカモア / ブランク



WEW8247  
(DEC8247)

WEW8248

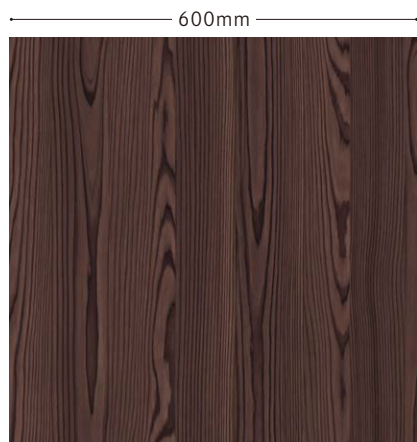

WEW8260 杉(うづくり仕上げ調) / 板目

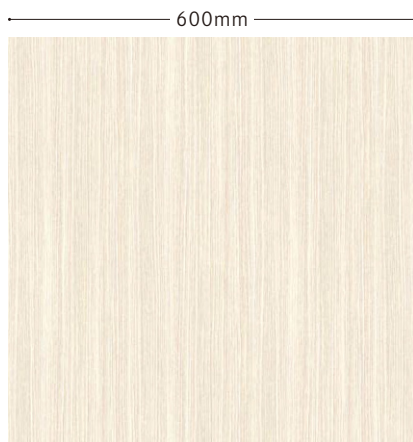

WEW8265 ゼブラウッド / 柱目  
(DEC8265)



WEW8256 栓 / 柱目



WEW8264  
(DEC8264)

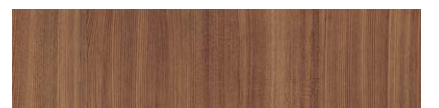

WEW8257



Wood

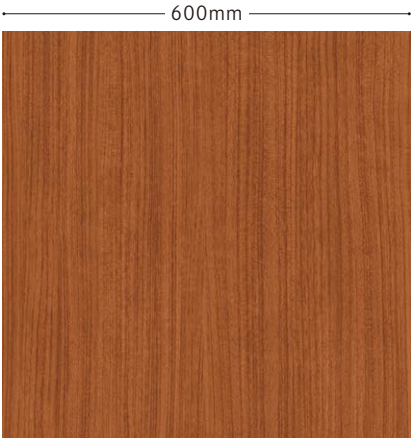

WEW8337 チーク / 柎目

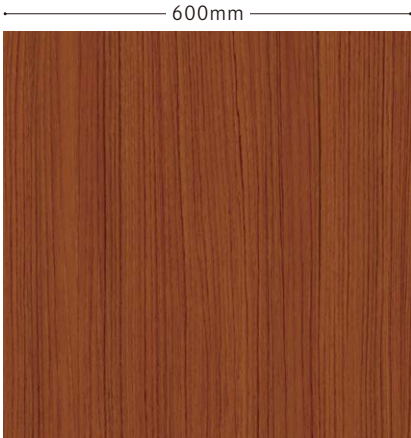

WEW8344 チーク / 柎目

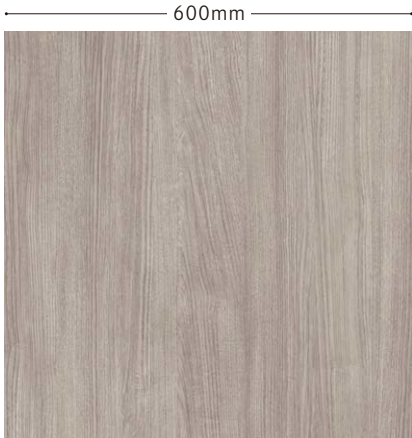

WEW8279 チェスナット / 板柎



WEW8366



WEW8281



WEW8307

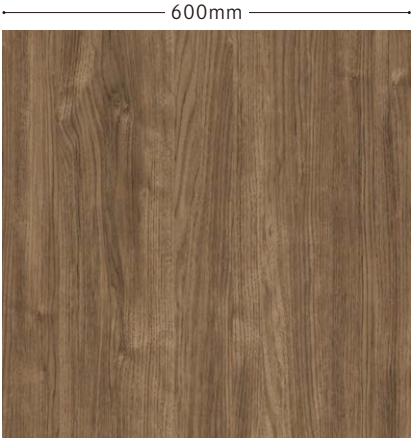

WEW8292 チェスナット / 板柎



WEW8210 チェリー / 板柎



WEW8233 チェリー / ブランク



WEW8316

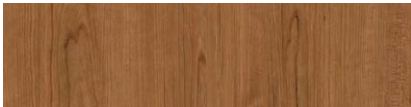

WEW8211



WEW8234



WEW8271 チェリー / 乱柎

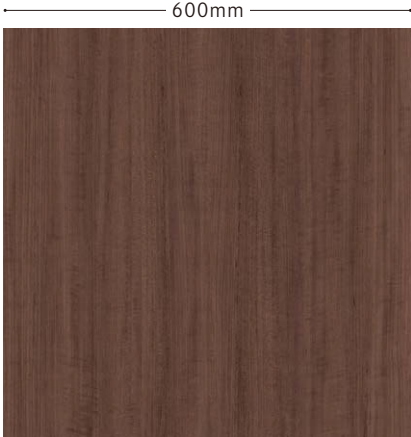

WEW8298 チェリー / 柎目  
(DEC8298)



WEW8289  
(DEC8289)



WEW8328  
(DEC8328)

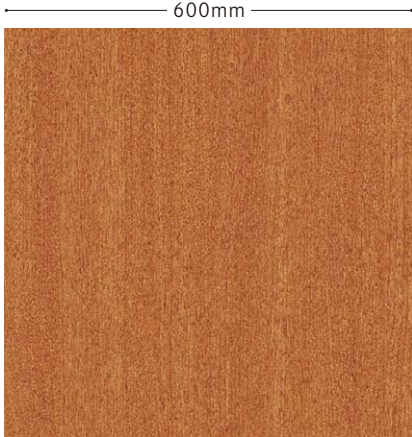

WEW8333 チェリー / 乱柎



- 掲載している画像は柄の一部となっております。
- 製法上、柄の位置指定はできません。
- ハーデック (DEC 品番) はリアルデコと同柄ですが横幅は若干長めになっております。
- 印刷物ですので現物と若干違いがある場合がございます。採用の際には必ずサンプル帳などでお確かめください。



WEW8336 チェリー / 板柃



WEW8331



WEW8261 樺 / 柃目



WEW8322 ノーチェ / 乱柃

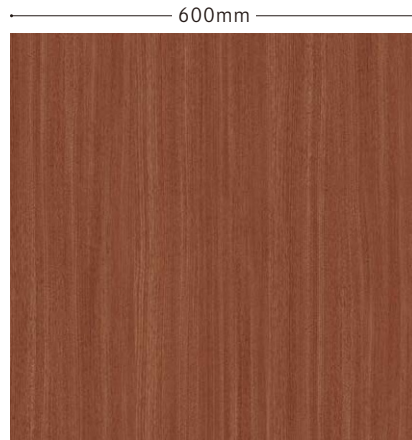

WEW8340 チェリー / 柃目  
(DEC8340)



WEW8330  
(DEC8330)

WEW8341  
(DEC8341)

WEW8360  
(DEC8360)

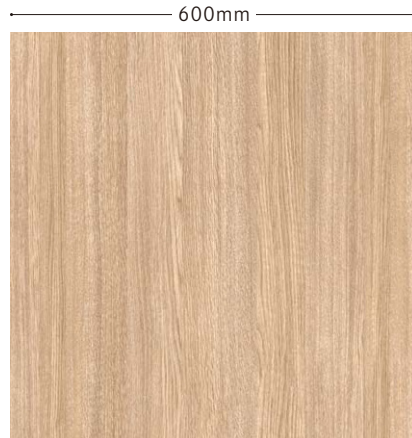

WEW8262 樺 / 乱柃



WEW8263



WEW8250 パイン / ブランク



WEW8275 抽象ライン



WEW8314 ノーチェ / 柃目



WEW8252 樺 / 乱柃



WEW8253



Wood

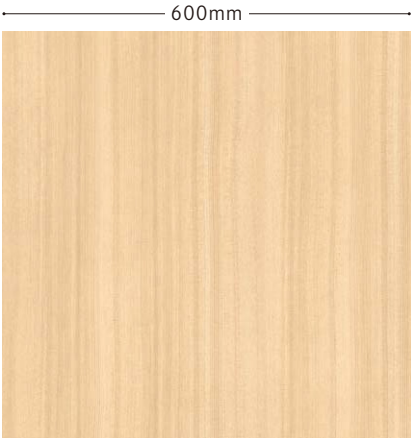

WEW8254 檜 / 桤目



WEW8255

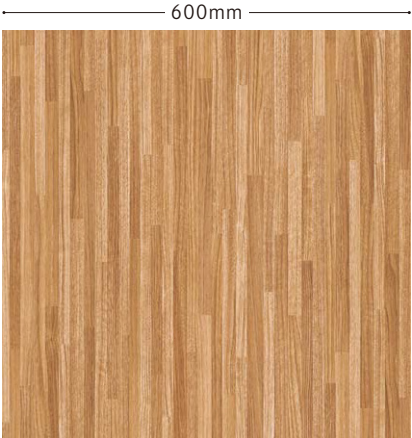

WEW8312 ブロックウッド / ブロック



WEW8334 ビーチ / プランク

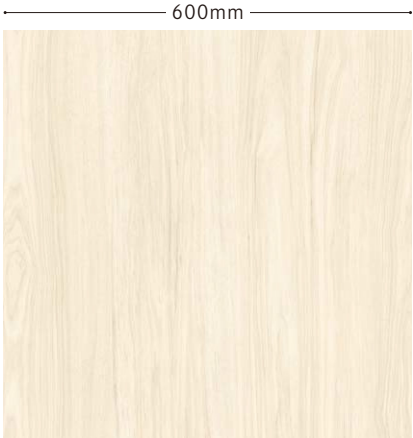

WEW8269 ベカン / 板目



WEW8290

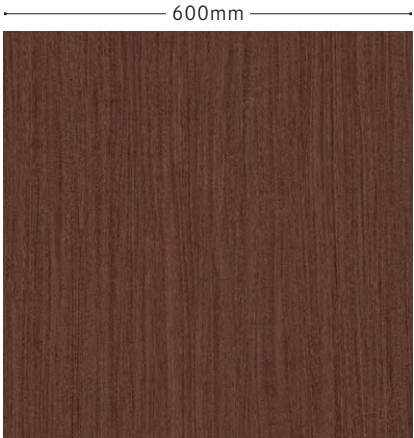

WEW8359 プリマベラ / 桤目

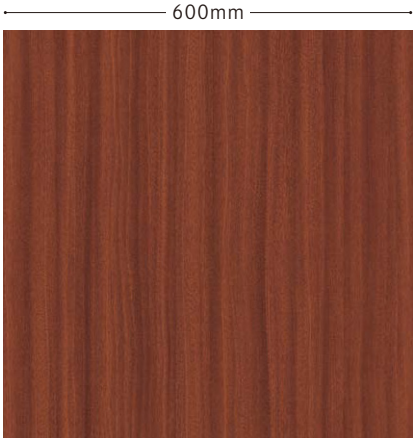

WEW8346 マホガニー / 桤目  
(DEC8346)



WEW8350  
(DEC8350)

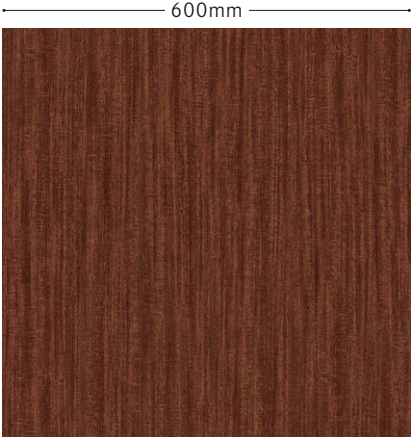

WEW8347 マホガニー / 桤目



WEW8251 ミックスウッド / ブロック

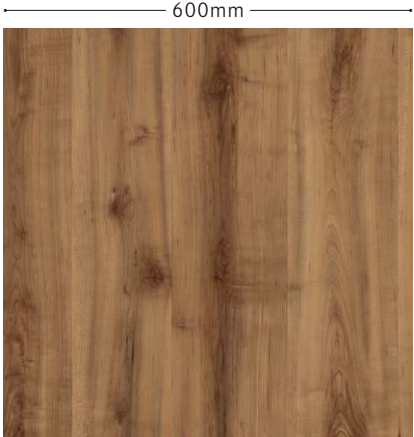

WEW8212 メイプル / 板桤



WEW8213



- 掲載している画像は柄の一部となっております。
  - 製法上、柄の位置指定はできません。
  - ハーデック (DEC 品番) はリアルデコと同柄ですが横幅は若干長めになっております。
  - 印刷物ですので現物と若干違いがある場合がございます。採用の際には必ずサンプル帳などでお確かめください。
- ★ マークは、DEC8288とDEC8299はヨコ柄、WEW8288とWEW8299はタテ柄となります。ご注意ください。

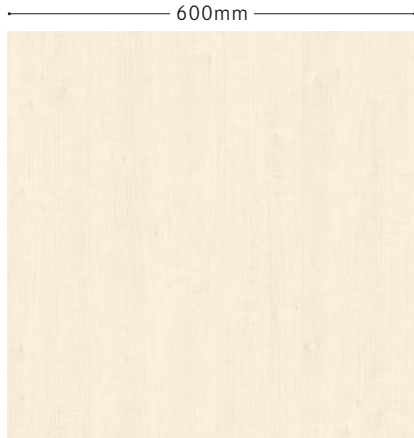

WEW8270 メイプル / 乱杢  
(DEC8270)



WEW8274  
(DEC8274)

WEW8320  
(DEC8320)

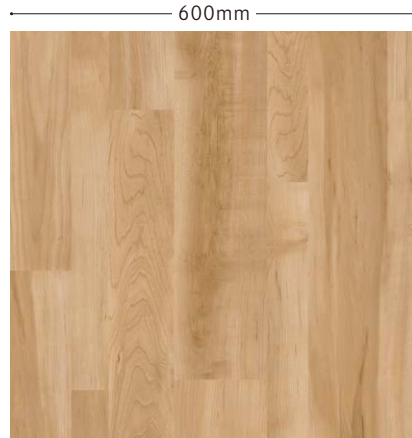

WEW8303 メイプル / ブロック



WEW8306 メイプル / 板杢



WEW8318

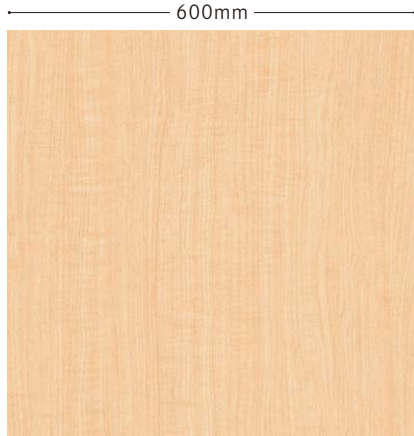

WEW8319 メイプル / 乱杢

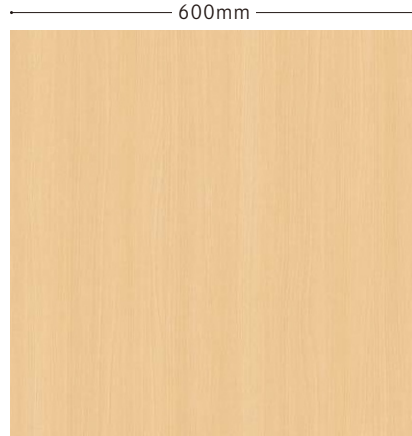

WEW8321 メイプル / 乱杢  
(DEC8321)



WEW8324  
(DEC8324)

WEW8329  
(DEC8329)



WEW8259 ユー (櫟 いちい) / ブランク

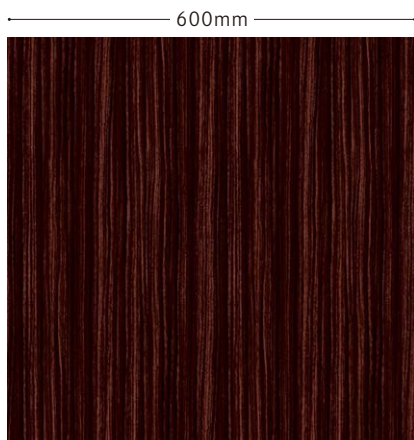

WEW8352 ローズ / 杢目  
(DEC8352)

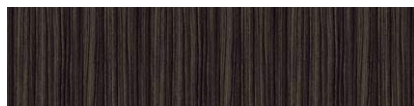

WEW8367  
(DEC8367)



DEC8299 ウォールナット (ヨコ柄) / 杢目  
(WEW8299★)



DEC8288  
(WEW8288★)





「リアルデコ」と同柄同色の粘着剤付き化粧フィルム。  
目的に合わせて使い分けが可能。プランの幅が広がります。

# HARDEC 粘着剤付き化粧フィルム ハーデック

## ウォールナット / 楳目



DEC8284 P.40



DEC8297 P.40

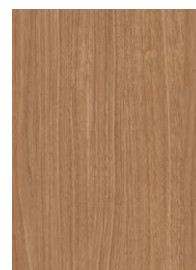

DEC8335 P.40

## ウォールナット / 楳目



DEC8266 P.40



DEC8294 P.40



DEC8296 P.40

## チェリー / 楳目



DEC8289 P.45



DEC8298 P.45



DEC8328 P.45

## メイプル / 乱楳



DEC8270 P.48



DEC8274 P.48



DEC8320 P.48

## メイプル / 乱楳



DEC8321 P.48



DEC8324 P.48



DEC8329 P.48



チェリー/楳目 DEC8289 (扉)・WEW8289 (壁 目地取り工法)



メイプル/乱楳  
DEC8329 (奥壁)・WEW8329 (手前壁 目地取り工法)



※ マークは色柄の変化が大きいものに付けています。大きめのサンプルを取り寄せて確認されることをおすすめします。  
 ● 当資料集P.00に柄画像を掲載していますのでご参照ください。  
 ● ハードック(DEC)品番下4桁の数字はリアルデコ(WEW)品番と共通です。

#### ウォールナット / 乱杳



DEC8343 P.40



DEC8357 P.40



DEC8364 P.40



DEC8309 P.41



DEC8361 P.41

#### ウォールナット(ヨコ杳) / 杳目



DEC8315 P.40



DEC8338 P.40



DEC8288 ※ P.48



DEC8299 ※ P.48

#### チェリー / 杳目



DEC8330 P.46



DEC8340 P.46



DEC8341 P.46



DEC8360 P.46



古木(オーク)/プランク DEC8246 (目地取り工法)

#### ゼブラウッド / 杳目



DEC8264 P.44



DEC8265 P.44



DEC8268 P.43



DEC8302 P.43



DEC8304 P.43



DEC8370 P.43

#### 古木(オーク) / プランク



DEC8246 ※ P.44



DEC8247 ※ P.44

#### マホガニー / 杳目



DEC8346 P.47



DEC8350 P.47

#### ローズ / 杳目



DEC8352 P.48



DEC8367 P.48



リアルデコ部材

リアルデコ（壁紙）と同一の化粧シートを使用しているため、質感に違和感がなく、美しさと統一感が得られます。

腰見切

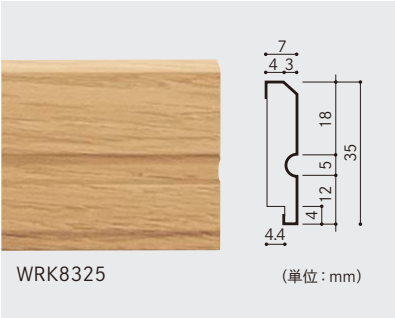

- サイズ(高さ×長さ、厚み)：35mm×2,000mm、7mm厚
- 価格：1,900円/本[税抜き価格]
- 注文単位：4本/ケース
- アイテム数：11色
- 芯材：MDF

腰見切出隅材

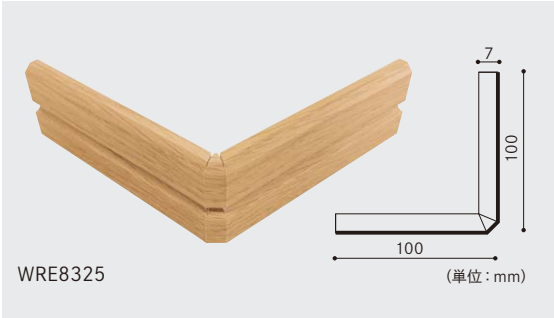

- サイズ(高さ×長さ、厚み)：35mm×200mm、7mm厚
- 価格：1,000円/本[税抜き価格]
- 注文単位：2本/ケース
- アイテム数：11色
- 芯材：MDF

コーナー材

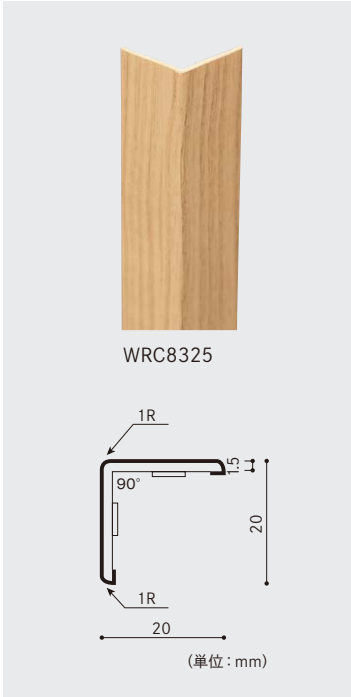

- サイズ(巾×巾×長さ、厚み)：20mm×20mm×2,700mm、1.5mm厚
- 価格：2,300円/本[税抜き価格]
- 注文単位：3本/ケース
- アイテム数：11色
- 芯材：ABS樹脂

巾木



- サイズ(高さ×長さ、厚み)：60mm×2,000mm、7mm厚
- 価格：2,300円/本[税抜き価格]
- 注文単位：4本/ケース
- アイテム数：11色
- 芯材：MDF

巾木出隅材

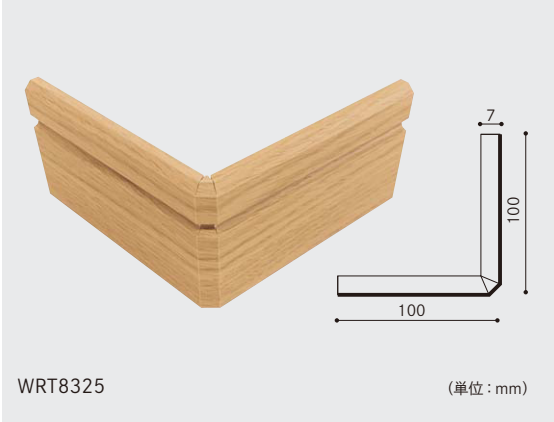

- サイズ(高さ×長さ、厚み)：60mm×200mm、7mm厚
- 価格：1,160円/本[税抜き価格]
- 注文単位：2本/ケース
- アイテム数：11色
- 芯材：MDF

	樺	ゼブラウッド	ノーチェ	アッシュ	オーク	チェリー
腰見切	WRK8261	WRK8265	WRK8314	WRK8323	WRK8325	WRK8333
腰見切出隅材	WRE8261	WRE8265	WRE8314	WRE8323	WRE8325	WRE8333
コーナー材	WRC8261	WRC8265	WRC8314	WRC8323	WRC8325	WRC8333
巾木	WRH8261	WRH8265	WRH8314	WRH8323	WRH8325	WRH8333
巾木出隅材	WRT8261	WRT8265	WRT8314	WRT8323	WRT8325	WRT8333
リアルデコ	WEW8261	WEW8265	WEW8314	WEW8323	WEW8325	WEW8333

	ウォールナット	マホガニー	ブリマベラ	ウォールナット	オーク
腰見切	WRK8342	WRK8347	WRK8359	WRK8363	WRK8369
腰見切出隅材	WRE8342	WRE8347	WRE8359	WRE8363	WRE8369
コーナー材	WRC8342	WRC8347	WRC8359	WRC8363	WRC8369
巾木	WRH8342	WRH8347	WRH8359	WRH8363	WRH8369
巾木出隅材	WRT8342	WRT8347	WRT8359	WRT8363	WRT8369
リアルデコ	WEW8342	WEW8347	WEW8359	WEW8363	WEW8369

● 色見本の写真は、実際の縮尺とは異なりますので現物見本をお取り寄せの上、ご確認ください。  
◆ マークは、巾木・コーナー材とは木理が違いますが、同色同木ですので違和感なく組み合わせができます。



## 機能性説明

東リ グランウォールコレクション収録の壁紙には様々な機能性があります。素材の特性をご理解いただき、商品の選択をお願いいたします。

### 撥水

撥水は、壁紙に撥水性を付与しているため、水分をはじき、汚れにくくなっています。  
日常生活における軽微な水性の汚れを素早く拭取することで、内側への浸透を回避することができます。

#### 撥水性写真(例) [付着直後]

紙壁紙(素材：和紙)



紙壁紙(素材：不織布)



紙壁紙(素材：フリース)



織物壁紙(クリーンファイバー撥水)



#### 取扱い上のご注意

#### 撥水

- 長時間にわたって付着し染み込んだ汚れは、落とすことができませんのでご注意ください。
- 汚れが付着したら直ちにティッシュペーパー、乾布にて吸い込ませるように拭取ってください。
- 湿布で壁紙表面を強くこすらないでください。繊維の毛羽立ちや色落ち、ほつれ等が発生することがあります。

### 通気性

通気性に優れた壁紙です。下地の吸放湿性能を阻害しにくいので、調湿石膏ボードなどの下地では優れた吸放湿効果が発揮されます。

- 調湿石膏ボードなどの吸放湿性能が高い下地との組み合わせで、優れた吸放湿効果を発揮します。

通気性のメカニズム(イメージ図)

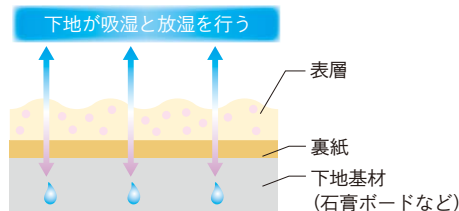

#### 取扱い上のご注意

#### 通気性

- 定期的に換気や通風に心掛け、室内の湿度調整にご配慮ください。湿度が高い状態が続くと、いつまでも壁紙や下地内部が湿った状態となり、かえてカビの発生につながるようになりますのでご注意ください。
- 「通気性」壁紙は水汚れを吸い込みやすいため、汚れを付着させないようにご注意ください。

### スムーズ

スムーズは、一般的な織物や紙布にくらべて施工可能時間がやや長めに取れて、施工しやすい織物壁紙です。

- 張りおしができるので、張付け位置の調整や柄合わせが容易です。
- 重ね切りの際、壁紙の耳部の除去が容易です。
- 織物壁紙の通気性を有しています。

#### 取扱い上のご注意

#### スムーズ

- 施工可能時間はやや長めに取れますが、アイハギは発生しやすいのでご注意ください。
- 確実に施工していただくため、糊の塗布量を多めにし、必要以上に付けだめしないでください。

### ほつれ防止

ほつれ防止は、耳部カットの際(重ね切りやスリット時)に、糸のほつれが発生しにくい織物壁紙です。

#### 取扱い上のご注意

#### ほつれ防止

- 壁紙表面を強くこすらないでください。強くこするとほつれが発生することがあります。
- 織物壁紙専用の刷毛で丁寧に施工してください。



機能性説明

抗菌

抗菌は、抗菌剤によって壁紙表面に付着した菌（大腸菌や黄色ブドウ球菌）の増殖を抑制する壁紙です。試験後の生菌数が、規定値である「<0.63」の性能を有しています。

抗菌性能試験結果

菌 種	抗菌性	
	0時間	24時間
大腸菌	2.1×10 <sup>4</sup>	抗菌品
		<0.63
黄色ブドウ球菌	1.9×10 <sup>4</sup>	無加工品
		6.8×10 <sup>5</sup>

【試験方法】  
壁紙工業会制定「抗菌壁紙性能規定」による。5cm×5cmの大きさのサンプルを、抗菌品と無加工品にて用意し、上から試験菌液を滴下した後フィルムをかぶせ、温度35℃、相対湿度90%で24時間培養し、培養後の生菌数を測定する。



大腸菌

本来は人や動物の腸管内に常在する有益な菌だが、大腸以外の場所に侵入すると膀胱炎や髄膜炎を引き起こす。

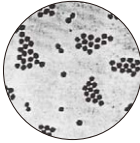

黄色ブドウ球菌

典型的な化膿菌。食品中で増殖、毒素を生成。下痢、嘔吐、食中毒を引き起こす。

取扱い上のご注意

抗菌

- 大腸菌、黄色ブドウ球菌の菌種に対して、増殖を抑制する性能があります。ただし、感染を直接阻止するものではありません。
- 抗菌加工は、病気の治療や予防を目的とするものではありません。また、感染予防を保証するものではありません。
- 医薬品や医療機器などの医療を目的とした製品ではありません。
- 抗菌性能は全ての菌に対して発現するものではありません。また、全ての菌に同様な試験結果が得られるとは限りません。
- 壁紙表面が汚れに覆われると、十分な抗菌性能が発揮できない場合があります。

防かび性

壁紙表面のカビの繁殖を抑制します。（所定の試験にて「0」の性能を有しています。）

試験結果の表示方法

菌糸の発育	結果の表示
肉眼および顕微鏡下でカビの発育は認められない	0
肉眼ではカビの発育が認められないが、顕微鏡下では明らかに確認できる	1
肉眼でカビの発育が認められ、発育部分の面積は試料の全面積の25%未満	2
肉眼でカビの発育が認められ、発育部分の面積は試料の全面積の25%以上～50%未満	3
菌糸はよく発育し、発育部分の面積は試料の全面積の50%以上	4
菌糸の発育は激しく、試料全面を覆っている	5

【試験方法】  
壁紙工業会制定「防かび壁紙性能規定」による。カビを壁紙表面に付着させ、温度24±1℃または29±1℃、相対湿度90%以上で培養する。4週間後、試験片の表面に生じた菌糸の発育状態を肉眼と実体顕微鏡で観察する。

取扱い上のご注意

防かび性

- 防かび性壁紙だけでカビを防ぐことはできません。
- モルタル等の湿式下地や、石膏ボード直張り工法（GL工法等）および、パテ・シーラーを施した箇所は十分に乾燥させてから施工してください。特に防かび性が要求される場所では、糊に防カビ剤を添加することがより効果的です。
- カビは室内環境に大きく影響を受けます。室内の換気、湿度調整等にご注意ください。



## 美術館仕様

文化財や美術品など展示物の劣化の原因となる酸性物質やアルカリ性物質の放出を極力抑制します。

### 試験結果

壁紙	変色状態	汚染状態
美術館仕様	わずかに変色した粒がある	検出されるが微量
標準品	すべて変色	要対策



#### 【試験方法】

2Lの容器に10cm×10cmの壁紙とインジケータを入れる。  
4日目のインジケータの変色状態を確認する。



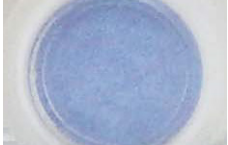

### 試験結果の表示方法

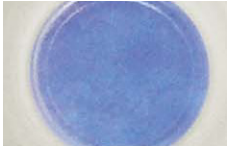
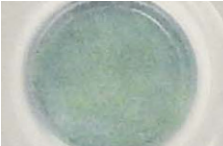
変色段階	汚染状態
まったく変色なし	検出限界以下
わずかに変色した粒がある	検出されるが微量
あきらかに色味がまざっている状態	微量
わずかに元の色が残る	汚染
すべて変色(完全変色)	要対策

### 有機酸のテスト結果

	試験開始時	4日目
美術館仕様		 わずかに変色した粒がある
標準品		 すべて変色

### アンモニアのテスト結果

	試験開始時	4日目
美術館仕様		 わずかに変色した粒がある
標準品		 すべて変色

#### 選択上のご注意

#### 美術館仕様

- 美術館仕様の壁紙だけでは文化財や美術品の劣化を防ぐことはできません。

## 表面強化

表面強化は、傷が付にくい壁紙です。所定の試験方法(5回往復)にて「4～5級」の優れた性能を有しています。

### 表面強化性能試験結果

	5回往復
表面強化壁紙	4～5級
一般ビニル壁紙	3級以下

#### 【試験方法】

壁紙工業会制定「表面強化壁紙性能規定」による。所定の摩擦子(荷重200g)を取付け、試験片の上を5回往復させて傷付き程度を確認する。

等級	判定基準
5級	一見視で特に変化が見られない
4級	多少表面傷が見られるが、比較的大きな表面層の破れ等は見られない
3級	表面層の破れが明確に見える
2級	表面が破けて紙等の裏打材が明らかに見える(長さ1cm未満)
1級	表面が破けて紙等の裏打材が明らかに見える(長さ1cm以上)

#### 選択上のご注意

#### 表面強化

- 表面強化は、表面のすり傷や引っ掻き傷を低減するものであり、傷付きを完全に防止することを保証したものではありません。鋭利なものや重量物などでは、傷付きや破れ等の発生することがありますのでご注意ください。









## 機能性説明

耐光性仕様

特殊印刷技術によりプリント層の劣化を防ぎます。

## 耐光性試験結果

	未照射	3000 時間相当	5000 時間相当
耐光性仕様			
一般仕様			

※紫外線積算照射量でサンシャインウェザオメーター5000時間相当で、著しい変化なし。3～5年程度の耐光性を有します。(保証値ではありません。)

一般仕様も通常環境下では、充分な耐光性を有しています。ガラス窓など開口部周辺などの、太陽光による退色や変色に対する配慮が必要な部位におすすめします。屋外は使用不可です。耐水性もありません。

## 抗ウイルス仕様

壁紙表面の抗ウイルス性成分がウイルス数を減少させます。安心・安全に配慮した空間づくりに。

  
**SIAA**  
**ISO 21702**  
**抗ウイルス加工**  
無機系抗ウイルス剤・  
コーティング表面層  
JP0612352A0004Y

**SIAA抗ウイルス加工  
登録品です。**

SIAAマークは、ISO21702法により評  
価された結果に基づき、抗菌製品技術  
協議会ガイドラインで品質管理・情報  
公開された製品に表示されています。

## 抗ウイルスメカニズム

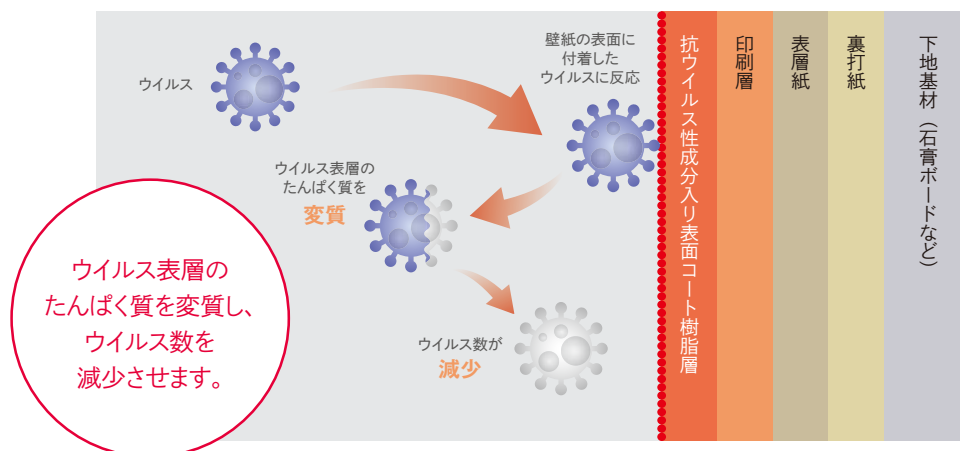

## 抗ウイルス試験結果

ウイルスの数  
(PFU/cm<sup>2</sup>)\*3

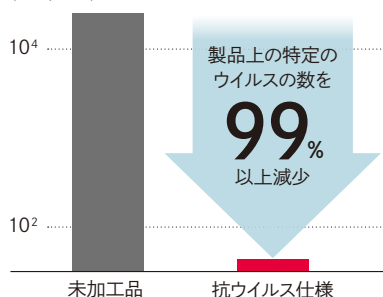

試験機関：(一財)ニッセンケン品質評価センター

試驗方法：ISO21702 法

試験ウイルス：エンベロープ\*1あり ウイルス\*2  
エンベロープ\*1なし ウイルス\*2

\*1 ウイルス粒子に見られる膜状の構造。

\*2 医薬品、医療機器等の品質、有効性及び安全性の確保等に関する法律（薬機法）の関係上、特定のウイルス名が表記できないため、エンベロップありウイルス、エンベロップなしウイルスと記載しています。

\*3 PFU: Plaque-forming unitの略で、プラーク法により測定したウイルス数の指標。

## 使用薬剤の安全性

経口毒性や皮膚刺激性などSIAA安全性試験にクリアした薬剤を使用しています。

- SIAAの安全性基準に適合しています。
- ウイルス自体を忌避する効果はありません。
- 抗ウイルス加工は、病気の治療や予防を目的とするものではありません。また、感染予防を保証するものではありません。
- 医薬品や医療機器などの医療を目的とした製品ではありません。
- 抗ウイルス性能は全てのウイルスに対して発現するものではありません。また、全てのウイルスに同様な試験結果が得られるとは限りません。
- 表面の状態(汚れ、摩耗など)により抗ウイルス性能が低下することがあります。

※一定の条件下の試験結果であり、実使用空間での実証効果ではありません。





## エコマーク認定商品について

WEM31024～WEM31052は、リサイクル材料を使用したエコマーク認定商品です。バージン原材料を削減し、環境負荷を低減します。

## エコマークについて

(公財)日本環境協会エコマーク事務局ホームページより抜粋

エコマークは、様々な商品(製品およびサービス)の中で、「生産」から「廃棄」にわたるライフサイクル全体を通して環境への負荷が少なく、環境保全に役立つと認められた商品につけられる環境ラベルです。このマークにより、消費者のみなさんが環境を意識した商品選択を行ったり、関係企業の環境改善努力を進めていくことにより、持続可能な社会の形成をはかっていくことを目的としています。

### エコマークの対象となる商品

エコマークの対象商品は、次のいずれかの項目にあてはまるものです。

- ①その商品の「生産」から「廃棄」にわたるライフサイクル全体を通して環境への負荷が、他の同様の商品と比較して相対的に少ないこと。「資源採取」「製造」「流通」「使用消費」「廃棄」「リサイクル」の段階で、同じジャンルの商品と比べて環境への影響が少ないこと。
- ②その商品を利用することにより、他の原因から生ずる環境への負荷を低減することができるなど環境保全に寄与する効果が大きいこと。その商品を利用することで、環境保全に貢献できること。

### エコマークを使用・表示するには?

エコマークを使用・表示するには、各商品類型(商品カテゴリー)ごとに定められた認定基準を満たすことが要件となります。具体的には、商品が対象となっている認定基準に照らし合わせて商品認定審査の申込を行い、エコマーク審査委員会での認定を受け、商品ごとに(公財)日本環境協会との間でエコマーク使用契約を締結することが必要です。

### 内装材に関わるエコマークの商品類型・認定基準

	壁紙
商品 類型	No.123建築製品(内装工事関係用資材) 分類C-3
適用 範囲	JIS A 6921で定める壁紙、およびこれに相当する壁紙
主な認定 の基準	<p>原料として再生材料種<sup>※1</sup>のいずれかを単独で、または複数の再生材料を複合的に配合し、再生材料配合率が、製品質量全体の50%以上<sup>※2</sup>であること。</p> <p>また、複数の原料区分にまたがって再生材料を使用する場合、使用量が製品質量全体の20%以上の材料については、当該材料種の総質量に対して一定の再生材料配合率以上<sup>※3</sup>使用すること。</p> <p>※1 紙(古紙パルプ)、プラスチック、繊維、ガラス          ※2 接着剤、印刷インキなどを除く          ※3 紙(古紙パルプ)、繊維、ガラス：50%以上          プラスチック プレコンシューマ材料：50%以上          ポストコンシューマ材料：25%以上</p>

## 東リグループ 環境への取り組み

### CSR活動における基本方針

地球環境保全を人類共通の重要な課題と認識し、事業活動において環境負荷低減に取り組み、持続可能な社会への貢献を目指します。

### 優先的に取り組むSDGs

東リグループは、17のゴールの中でも、12【つくる責任・つかう責任】をはじめ、3・7・9・11・13の計6つのゴールに優先的に取り組みます。地球環境への負荷低減と、世界の人々の心豊かな空間環境づくりに貢献する新たな価値を創造することで、持続可能な社会の実現を目指します。

# SUSTAINABLE DEVELOPMENT GOALS





品質規格



SV規格 (Standard Value : 壁紙製品標準規格)

SV規格の概要

SV規格とは、壁紙工業会加盟会社が消費者の皆様に安心してお使いいただける壁紙を提供することを目的として制定した自主規格です。

SV規格の設定趣旨

オゾン層の破壊や温暖化現象によって、近年地球の環境が変化してきていると言われています。また、室内環境も住宅の気密化・高断熱化の影響や換気不足でホルムアルデヒドや揮発性有機化合物 (VOC) 等による汚染が問題になっています。壁紙工業会では、人々が安全に健康で快適な暮らしを営める環境作りに適合した壁紙製品の提供を目的にSV規格を制定しました。制定にあたってはドイツ品質保証壁紙や日本産業規格 JIS A 6921 (壁紙) の品質基準を充分に考慮し、より高い安全性を追求すべく独自の検討を加えて作成しました。

JIS規格 (JIS A 6921 : 2014)

日本の工業製品の品質安定を目的とした工業標準化法に基づき制定された国家規格です。

No.	試験項目			SV	JIS
1	退色性(号)			4以上	4以上
2	摩擦色落ち度(級)	乾燥摩擦色落ち度	縦	4以上	4以上
			横		
		湿潤摩擦色落ち度	縦	4以上	4以上
			横		
3	隠ぺい性(級)			3以上	3以上
4	施工性			浮きおよびはがれがあってはならない	浮きおよびはがれがあってはならない
5	湿潤強度(N/1.5cm)		縦	5.0以上	5.0以上
			横		
6	ホルムアルデヒド放散量		(mg /L)	0.2以下	0.2以下
7	重金属	砒素	(mg /kg)	3以下	－
		鉛	(mg /kg)	20以下	－
		カドミウム	(mg /kg)	3以下	－
		クロム	(mg /kg)	20以下	－
		水銀	(mg /kg)	2以下	－
8	塩化ビニルモノマー		(mg /kg)	0.1以下	－
9	残留VOC	TVOC	(μg /g)	100以下	－
		TEX芳香族	(μg /g)	10以下	－

※TEXとは、トルエン、キシレン、エチルベンゼンの略称です。

(使用原材料)

10	安定剤	鉛、カドミウム、有機スズを含有する安定剤は使用しない。	—
11	可塑剤	沸点が300℃以上の難揮発性可塑剤を使用する。ただしDBPIは使用しない。	—
12	発泡剤	フルオロカーボン類は使用しない。	—
13	溶剤	TEX (トルエン、キシレン、エチルベンゼン)は使用しない。	—



# 防火認定制度について

## 防火ラベルについて

### (1)防火製品表示ラベルについて

国土交通省より防火認定を取得し、防火仕上げに適用できる壁紙には、製品の外装面に「防火製品表示ラベル」が貼付けされます。また、ラベルには防火性能や認定番号、その他の認定に関する情報が記載されています。

### 防火製品表示ラベルの種類

紙系壁紙	繊維系壁紙	塩化ビニル樹脂系壁紙	プラスチック系壁紙	無機質系壁紙	その他
------	-------	------------	-----------	--------	-----

### 材料の区分・種類・一般材料名称の一覧

「防火壁装材料・品質管理システム」では「材料の区分」「種類」の分類項目を設けて、防火壁装材料の管理に活用しています。なお、「材料の区分」の構成内容は上記の「防火製品表示ラベル」に準じて設定し、また「種類」は製法や素材構成、化粧層の違いにより区分しました。

材料区分	紙系壁紙	繊維系壁紙	塩化ビニル樹脂系壁紙	プラスチック系壁紙	無機質系壁紙	その他
種類	加工紙 紙布 和紙	織物 植毛 化学繊維織物 化学繊維植毛 化学繊維不織布 絹織物	塩化ビニル	プラスチック オレフィン	水酸化 アルミニウム紙 骨材 ガラス繊維	合成紙 どんす張り 塗装仕上げ

### (2)防火施工管理ラベルについて

認定条件に基づいて壁紙と下地基材を組み合わせ、かつ日本壁装協会制定の「防火壁装材料の標準施工法」により仕上げた場合、仕上げ箇所面へは然るべき防火性能を表す「防火施工管理ラベル」を表示することができます。なお、防火施工管理ラベルは、表示資格を有した「施工管理者」により貼付けされます。

### 防火施工管理ラベルの種類

<p>国土交通大臣の認定を取得した防火壁装材料仕上げです。 認定番号NM-</p> <p><b>不燃材料</b> (基材との組み合わせによる)</p> <p>日本壁装協会 壁装施工団体協議会 施工管理者</p>	<p>国土交通大臣の認定を取得した防火壁装材料仕上げです。 認定番号QM-</p> <p><b>準不燃材料</b> (基材との組み合わせによる)</p> <p>日本壁装協会 壁装施工団体協議会 施工管理者</p>	<p>国土交通大臣の認定を取得した防火壁装材料仕上げです。 認定番号RM-</p> <p><b>難燃材料</b> (基材との組み合わせによる)</p> <p>日本壁装協会 壁装施工団体協議会 施工管理者</p>
---	--	---

### 防火施工管理ラベルの様式

防火施工管理ラベルは2タイプの様式で運用されます。日本壁装協会会員である施工団体所属の施工者へ委託する場合は「委託施工用」を、また、塗装仕上げやどんす張りなど固有の施工法で、認定取得者自らの責任で施工する場合は、「責任施工用」を使用します。なお、防火施工管理ラベルは日本壁装協会にて作成され、会員の施工団体を通じて各施工者へ配布されます。また、仕上げ箇所へ表示されるラベルは認定番号の他に、必ず「施工管理者名」の記載がなければ、無効となりますのでご注意ください。

## 防火認定番号について

認定番号は不燃の防火性能を有するものは「NM」、準不燃は「QM」、難燃は「RM」の記号がそれぞれ頭に付いた4桁の番号となります。

認定番号	
不燃	N M - 〇〇〇〇
準不燃	Q M - 〇〇〇〇
難燃	R M - 〇〇〇〇

NM-「Noncombustible Material」……燃えにくい材料  
QM-「Quasi Noncombustible Material」……類似(準)の燃えにくい材料  
RM-「Fire Retardant Material」……火を遅らせる材料

## 防火壁装材料認定共同管理について

一般社団法人日本壁装協会は、防火壁装材料の認定共同管理を開始しています。協会として新たに認定を取得することにより、壁装業界として責任を持って認定品を運用管理し、防火壁装材料の認定仕様に関するコンプライアンス向上を目的としています。今後、価格表に掲載している防火認定番号および防火種別がサンプル帳有効期限内に変更となる場合がありますので、日本壁装協会の「壁紙品質情報検索システム」で最新の情報をご確認ください。

<http://www.wacoa.jp/Hekisou/>

日本壁装協会

検索





# 防火認定制度について

## 防火性能一覧表

壁紙の防火種別と施工する下地の種類および施工方法との組み合わせによって得られる防火性能をまとめたものです。

防火種別	防火性能						
	施工方法／直張り				施工方法／下張り		
	不燃下地 <sup>※1</sup>	不燃石膏ボード (厚み12mm以上)	準不燃下地 <sup>※2</sup>	金属下地 <sup>※3</sup>	不燃下地	不燃石膏ボード (厚み12mm以上)	準不燃下地
1-1	不燃	不燃	準不燃	準不燃	—	—	—
1-2	不燃	準不燃	準不燃	難燃	準不燃	難燃	難燃
1-3	不燃	準不燃	準不燃	—	—	—	—
1-4	不燃	不燃	準不燃	不燃	—	—	—
1-5	不燃	不燃	準不燃	難燃	—	—	—
1-6	不燃	不燃	準不燃	—	—	—	—
1-7	不燃	準不燃	準不燃	不燃	—	—	—
1-8	不燃	準不燃	準不燃	準不燃	—	—	—
2-1	準不燃	準不燃	準不燃	準不燃	—	—	—
2-2	準不燃	準不燃	準不燃	難燃	難燃	難燃	難燃
2-3	準不燃	準不燃	準不燃	—	—	—	—
2-4	準不燃	準不燃	準不燃	難燃	—	—	—
2-5	準不燃	準不燃	準不燃	—	難燃	難燃	難燃
2-6	準不燃	準不燃	—	—	—	—	—
2-7	準不燃	準不燃	—	不燃	—	—	—
3-1	不燃	難燃	難燃	—	—	—	—
3-2	不燃	不燃	難燃	—	—	—	—
3-3	不燃	準不燃	難燃	—	—	—	—
4-1	準不燃	難燃	難燃	—	—	—	—
4-2	準不燃	準不燃	難燃	—	—	—	—
5-1	難燃	難燃	難燃	—	—	—	—
6-1	不燃	不燃	—	—	—	—	—
6-2	—	—	—	不燃	—	—	—
6-3	不燃	不燃	—	不燃	—	—	—
6-4	不燃	—	—	不燃	—	—	—
6-5	不燃	—	—	—	—	—	—

### ●防火認定について

防火認定商品は、施工現場において基材となる下地材ごとに日本壁装協会制定による「防火壁装材料の施工共通仕様」によって仕上げた場合、国土交通大臣より防火材料として認定されます。ただし、通則の特定壁紙については特有の施工方法によるものもあります。

### ●防火種別について

防火種別は、日本壁装協会が自主管理上の分類のために設定した番号です。販売店がサンプル帳等における表記を識別する便宜を図るため、掲示しております。この種別は、認定番号等の公的な表示ではありませんのでご注意ください。また種別は随時追加・変更がなされております。必ず最新の情報をご確認ください。

### ●施工管理について

施工管理は、「申請者が直接施工を行う責任施工」または「申請者が責任をもって施工者を指導する」のいずれかで行います。

#### 壁紙との組み合わせで使用できる代表的な下地基材例

- ※1 建設省告示第1400号のコンクリート・モルタル・繊維混入ケイ酸カルシウム板(厚さ5mm以上)
- ※2 建設省告示第1401号の石膏ボード(厚さ9mm以上)
- ※3 アルミニウムを除く金属板



## 防火材料について

防火材料とは、不燃・準不燃・難燃の性能区分に応じて、国土交通大臣が定めた材料もしくは認定した材料のことです。国土交通大臣が定めた材料とは、建築基準法令等に基づいて告示に具体的な名称をあげて防火性能があるとされた材料(下記)です。また、国土交通大臣が認定した材料とは、法令等に基づいて国土交通省の定めた指定性能評価機関で審査し、防火性能があると認められた材料のことです。これが国土交通大臣認定の防火壁装材料で、認定書が交付されます。防火壁装材料は、壁紙単体ではなく、下地との組み合わせ、いわゆる施工後に初めて性能が決定される材料です。下地の性能によっては同じ壁紙でも防火性能が異なる場合があります。防火壁装材料としての防火性能確認は、告示に示された防火材料との組み合わせで行われています。したがって、下記告示に表記のない、個別に防火認定を取得した下地に施工した場合は、基本的には防火壁装材料として認められません。また、告示に示された防火材料であっても、塗装・貼合せ等の別に装飾されたものは、壁紙張の防火材料の下地には認められません。

9.5mm不燃石膏ボードは告示1401号の石膏ボード(厚さ9mm以上)に該当しますが、告示1400号の石膏ボード(厚さ12mm以上)には該当しないため「準不燃下地」の扱いとなります。そのため、当サンプル帳収録の壁紙と組み合わせた場合、**不燃性能の表示はできません**。品番により準不燃または非防火の仕上りとなります。

### 1) 不燃材料(建設省告示第1400号ならびに国土交通省告示第1178号による改正)

コンクリート、れんが、瓦、陶磁器質タイル、繊維強化セメント板、ガラス繊維混入セメント(厚さ3mm以上)、繊維混入ケイ酸カルシウム板(厚さ5mm以上)、鉄鋼、アルミニウム、金属板、ガラス、モルタル、しっくい、石、せっこうボード(厚さ12mm以上)、ロックウール、グラスウール板

### 2) 準不燃材料(建設省告示1401号 2000年5月30日)

不燃材料、せっこうボード(厚さ9mm以上)、木毛セメント板(厚さ15mm以上)、硬質木片セメント板(厚さ9mm以上、かさ比重0.9以上)、木片セメント板(厚さ30mm以上、かさ比重0.5以上)、パルプセメント板(厚さ6mm以上)

不明な点は、建築主事にご確認ください。



内装制限一覧表

建築基準法施行令第128条の3の2、第128条の4、第129条および第112条、第128条の3等の内装制限に関する部分を要約一覧表としたもの。

特殊建築物等			対象となる規模等				制 限	
			耐火建築物	準耐火建築物 (イ)	準耐火建築物	その他建築物	居室等	通路・階段等
特殊建築物	1	劇場、映画館、演芸場、観覧場、公会堂、集会場	客席の床面積の合計が400㎡以上のもの	客席の床面積の合計が100㎡以上のもの			壁・難燃以上 ( <span style="color: #00AEEF;">床面上1.2m以下除く</span> ) 天井・難燃以上 (3階以上に居室を有するものは準不燃以上) (※2)	壁・天井とも準不燃以上 (※2)
	2	病院、診療所(患者の収容施設があるものに限る)、ホテル、旅館、下宿、共同住宅、寄宿舎、児童福祉施設等(幼保連携型認定こども園を含む。以下同じ)、その他これらに類するもので政令に定めるもの	3階以上の部分の床面積の合計が300㎡以上のもの〔100㎡(共同住宅は200㎡)以内に防火区画されたものは除く〕	2階の部分の床面積の合計が300㎡以上(病院、診療所についてはその部分に患者の収容施設がある場合に限る)のもの	床面積の合計が200㎡以上のもの			
	3	百貨店、マーケット、展示場、キャバレー、カフェー、ナイトクラブ、バー、ダンスホール、遊技場、公衆浴場、待合、料理店、飲食店又は物品販売業を営む店舗(床面積10㎡以内は除く)	3階以上の部分の床面積の合計が1,000㎡以上のもの	2階の部分の床面積の合計が500㎡以上のもの	床面積の合計が200㎡以上のもの			
	4	自動車車庫、自動車修理工場、映画スタジオ又はテレビスタジオ	全 部			壁・天井とも準不燃以上 (※2)	壁・天井とも準不燃以上 (※2)	
	5	地階又は地下工作物内に上記1、2、3の用途の居室を有するもの						
建築物の規模	6	階数が3以上で延べ面積が500㎡を超えるもの 階数が2で延べ面積が1,000㎡を超えるもの 階数が1で延べ面積が3,000㎡を超えるもの	学校等(※1)を除く。 耐火建築物又は準耐火建築物(イ)の高さ31m以下で100㎡以内に防火区画された特殊建築物に供さない居室を除く。 本表2欄の高さ31m以下の部分には適用しない。				壁( <span style="color: #00AEEF;">床面上1.2m以下除く</span> )・天井とも難燃以上 (※2)	壁・天井とも準不燃以上 (※2)
無窓	7	窓その他開口部を有しない居室(天井の高さ6mを超えるものを除く)	床面積が50㎡を超える居室で窓等開放できる部分(天井から下方80cm以内の部分に限る)の面積の合計が床面積の1/50未満のもの	温湿度調整を必要とする作業室等(法第28条第1項)			壁・天井とも準不燃以上 (※2)	壁・天井とも準不燃以上 (※2)
調理室等	8	調理室、浴室その他の室で、かまど、こんろ、その他火を使用する設備又は器具を設けたもの	主要構造部を耐火構造としたものを除く					

〔除外規定〕上表各欄の制限は、スプリンクラー等自動式のものと及び令126条の3の規定に適合する排煙設備を設けた部分には適用されません。

防火区画	9	建築物の11階以上の部分 (200㎡以内に防火区画された共同住宅住戸には適用しない)	100㎡以内に防火区画	(スプリンクラー等自動式のものを設置すれば区画は2倍に拡大できる)	壁・天井とも 準不燃以上	〔壁・床面上 1.2m以下除く〕
			200㎡以内に防火区画(特定防火設備とすること)		壁・天井とも 不燃	
			500㎡以内に防火区画(特定防火設備とすること)		壁・天井とも 不燃	
	10	地下街	100㎡以内に防火区画		壁・天井とも 準不燃以上	〔壁・床面上 1.2m以下除く〕
			200㎡以内に防火区画(特定防火設備とすること)		壁・天井とも 不燃	
			500㎡以内に防火区画(特定防火設備とすること)		壁・天井とも 不燃	

(2015年6月1日施行)

- ① 回り縁、窓台、その他これらに類するものは内装制限から除かれています。
- ② 法令の定めによって設けられる避難階段、特別避難階段は、下地とも不燃材で仕上げることとなります。
- ③ 内装制限の適用が重複してかかる場合は、法令で規定のある場合を除いては制限の厳しい方が適用されます。
- ④ この一覧表は概要をまとめたものです。詳細は法令の本文を参照してください。
- ⑤ 都道府県では条例で独自の内装制限を定めているものもあります。各自治体に確認してください。

※1 学校、体育館、ボーリング場、スキー場、スケート場、水泳場又はスポーツの練習場。  
※2 その仕上げに準ずるものとして国土交通大臣が定める方法により国土交通大臣が定める材料の組合せによってしたもの。



# 建築基準法に基づくシックハウス対策壁紙について

## 建築基準法の改正について

建築基準法の一部改正が2003年7月1日より施行され、シックハウス対策の規定が加わりました。これは、シックハウスの原因とされる化学物質類の室内濃度低減のため、建築物に使用する建材や換気設備を規制する法律です。対象は住宅、学校、オフィス、病院等、全ての建築物の居室となります。

「居室を有する建築物は、その居室において政令で定める化学物質の発散による衛生上の支障がないよう、建築材料および換気設備について、政令で定める技術的基準に適合するものとしなければならない。」  
(建築基準法第28条の2 居室内における化学物質の発散に対する衛生上の措置)

※規制対象となる「居室」とは建築基準法上での「居室」であり、住宅、非住宅を問わず全ての建築物に適用されます。  
「倉庫」「トイレ」「浴室」など常時「人の居住に供しないことが明白」なものは除外されますが、「トイレ」「廊下」が換気対策上の換気経路となっている場合は居室としてみなされます。

### 改正内容のポイント

#### ホルムアルデヒドに関する建築材料、換気設備の規制

- ① 内装仕上げの制限
- ② 換気設備設置の義務付け
- ③ 天井裏などの制限

#### クロルピリホスの使用禁止

## ホルムアルデヒド発散速度性能に基づく壁紙の種別区分について

ホルムアルデヒド発散速度に応じて次の4つの種別に区分されますが、告示で定める壁紙は図表の通り「JIS規格」か「大臣認定」に基づき「規制対象外」となっております。

	規制対象外 ※第1～第3種よりも上位の性能を備えた建築材料	ホルムアルデヒド発散建築材料		
		第3種	第2種	第1種
ホルムアルデヒド発散速度 (チャンバー法数値)	5 $\mu\text{g}/\text{m}^2\cdot\text{h}$ 以下	5 $\mu\text{g}/\text{m}^2\cdot\text{h}$ 超～ 20 $\mu\text{g}/\text{m}^2\cdot\text{h}$ 以下	20 $\mu\text{g}/\text{m}^2\cdot\text{h}$ 超～ 120 $\mu\text{g}/\text{m}^2\cdot\text{h}$ 以下	120 $\mu\text{g}/\text{m}^2\cdot\text{h}$ 超
ホルムアルデヒド対策マーク (等級区分)	F☆☆☆☆	F☆☆☆	F☆☆	対策マーク表示不可
壁紙の種類	JIS規格品 大臣認定品	—	—	—
内装仕上げの制限	使用制限なし	使用面積が制限される		使用禁止

1 $\mu\text{g}$  (マイクログラム) : 100万分の1gの重さ。  
発散速度1 $\mu\text{g}/\text{m}^2\cdot\text{h}$ は、建材1 $\text{m}^2$ につき1時間あたり1 $\mu\text{g}$ の化学物質が発散されることをいいます。

## 一般社団法人 日本壁装協会の自主管理制度について

日本壁装協会では、シックハウス対策壁紙の「品質の表示」と「管理責任の範囲」を明確に取り決めた自主管理規定を構築しました。これは規定に定めた「製品情報ラベル」を表示運営することで「製造メーカーより出荷される商品(正反)」と「流通過程でカットされて販売される商品」それぞれのホルムアルデヒドの性能担保を行う自主管理制度です。なお、製品情報ラベルは、ホルムアルデヒド発散等級の確認および日本壁装協会・壁紙品質情報管理システムの登録を行った商品のみ表示することができ、「壁紙製品の包装上に貼付け」されるものです。

### 製品情報ラベル

主に製造メーカーより出荷される壁紙(正反)に貼付けされるもので、「JIS製品」「大臣認定品」の2つの様式があります。

### 大臣認定について(JIS表示ができない商品への対応)

製造が国内、海外であるにかかわらず、日本国内で販売される壁紙に関して、公的機関で試験されたホルムアルデヒド放散量データを付けて、大臣認定(国土交通省)を申請し、審査の上合格したものについて認定番号を取得し、製品に表示しています。

### シックハウス対策品ラベル

壁紙のカット品について、「シックハウス対策品ラベル」を出荷ラベルの横に貼付け、表示しています。

製品情報ラベル



JIS製品様式



大臣認定品様式

シックハウス対策品ラベル



## シックハウス対策壁紙の登録確認書発行について

### 壁紙品質情報管理システム登録確認書

(防火およびホルムアルデヒド情報の確認書)



日本壁装協会の検索システムでは、JISならびに大臣認定に関するシックハウス情報や防火の認定情報も商品番号から容易に検索でき、印刷およびダウンロードすることができます。

<http://www.wacoa.jp/Hekisou/>

🔍 日本壁装協会

検索





# 維持管理上のご注意・取扱い上のご注意

壁紙は色柄などの意匠性を重視した仕上げ材です。コンクリートなどの他の建材と異なり、長期間にわたる維持はできません。適切なメンテナンスを行いながら使用状況に応じて5～10年を目安に張替えをおすすめします。

## 維持管理上のご注意

### 壁紙のメンテナンス

(工事終了後、以下の内容について入居者の方にご説明ください)

壁紙は室内のホコリや結露、油汚れや手アカ等の付着により徐々に汚れていきます。また、結露はカビの発生や壁紙のハガレを誘発させることもあります。使用状況や環境にもよりますが、仕上りの美しさを維持するには、日常のメンテナンスと使用上の注意が必要となります。

## 一般的な注意事項

### 1. 入居後は、まず換気を

施工時の臭いが残っている場合がありますので、入居後一週間程度は十分に換気を行ってください。

### 2. 直射日光からの保護

直射日光が長時間当たると、紫外線により壁紙の劣化と変退色が徐々に進みます。カーテンやブラインドを使用し、直射日光を避けるよう心掛けてください。

### 3. 熱風、高温を避ける

ストーブ等の暖房器具の熱風が直接壁紙に当たらないようにしてください。また、キッチンのレンジやダウンライトのすぐ近くなど、高温になる場所への使用は避けてください。熱により壁紙が変形、変色することがあります。

### 4. 粘着テープを貼らない

粘着テープ(セロハンテープやガムテープ等)を壁紙に貼付けないでください。テープの粘着剤が壁紙に移行し、変色や汚れの原因となります。また、粘着テープを剥がす時に壁紙を破損することがあります。

### 5. 薬品や化粧品などを付着させない

スプレー式の薬品、殺虫剤、化粧品等を壁紙に付着させないでください。壁紙が変色することがあります。

### 6. 傷を付けない

壁紙表面を破損しないようご注意ください。破損すると補修が困難です。日常生活において、家具や荷物等を当てない注意が必要です。「表面強化」の表示のある壁紙は、傷が付きにくくなっています。

### 7. 家具を壁面に密着させない

家具の塗料に含まれる色素やベニヤの色素により、壁紙が変色することがあります。家具と壁紙との間に空間の余裕を取ってください(結露やカビの予防にもなります)。

## 汚れ

壁紙の汚れには多種多様なものがあります。重要なことは「汚染物を付着させない」と、「付着したらすぐに拭取る」ことです。

### ● 日常のお手入れ

日常のお手入れは、ハタキをかけたリブ・タオル等でホコリを拭取ってください。

- ホコリを長期間放置すると、湿気や油分を吸って取りにくくなります。
- 調理による油煙やタバコの煙は壁紙を短期間で変色させてしまうため、常に室内の換気に心掛けてください。

### ● 汚れが付着したら

#### 1. 水性の汚れ(飲食物や調味料等)

水性の汚れが付着したら、すぐに固く絞ったタオル等で汚れを吸い取るように水拭きしてください。

- 水の絞りが弱いと目地部から染込むことがあります。シミやハガレの原因となりますのでご注意ください。
- シンナー等の有機溶剤は変色や色落ちの原因となりますので使用しないでください。
- 長期間放置されて染み込んだ汚れは、頑固な汚れとなり落とすことができません。

#### 2. 油性の汚れ(油汚れやマジックペン等)

頑固な汚れとなり、拭取ることができません。

## ハガレ、隙間

時間の経過と共に、部分的にハガレが生じることがあります。ハガレが広がる前に、文房具糊や木工用水性接着剤を壁紙裏面に塗布し、壁紙になじませてから圧着して補修してください。天井部と壁面との見切り部分や壁面の入隅等では、躯体(建物)の動きによって隙間の発生することがあります。この場合には、壁紙用のコーキング剤(合成樹脂系充填剤)を充填して隙間を埋めてください。但し、表面に用いた場合、コーキングの性質上、ホコリ等が付着し徐々に汚れてくることがありますのでご注意ください。

## 結露

水蒸気の発生しやすい場所では、湿度の高い状態が続くと、結露によるシミ、ハガレ、カビの原因となります。水蒸気の発生を少なくすることと、室内の換気や除湿に心掛けてください。カビは壁紙を汚染するだけにとどまらず、そこで生活をされる方の体調に影響を及ぼす恐れがありますので注意が必要です。

### 1. 水蒸気の発生源を少なくする

ガスや石油の開放型ストーブをエアコンに切替えたり、加湿器の使用を抑える等の工夫をしてください。

### 2. 換気、除湿を行う

換気回数を多くし、暖房器等から発生した水蒸気を外へ排出してください。浴室や料理時の水蒸気などは換気扇を使用して排出してください。除湿器、吸湿剤等を使用し、余分な水蒸気を除去することでも有効です。

### 3. 通気を良くする

家具裏などの空間に余裕を取り、家全体の空気の流れを良くする工夫をしてください。

## カビ

カビは壁紙を汚染するだけにとどまらず、そこで生活する人のアレルギーや喘息等の原因になることがありますので注意が必要です。防かび性壁紙を使用しているだけではカビを防ぐことはできません。カビを防ぐには、換気に心掛け、通風を良くし湿度の上昇を抑えてください。

### ● カビが発生したら

カビが表面の一部に発生した場合は、カビが飛散しないよう濡れタオル等で拭取ってから充分乾燥させてください。再発防止策として、消毒用アルコール等での殺菌が効果的ですが、壁紙表面が色落ちしたり変色したりすることがありますので、目立たないところで確認してから行うようにしてください。カビが大量に発生している場合は、下地からの修繕が必要となる場合があるため、専門業者の方に相談することをおすすめします。

## 取扱い上のご注意

## 選択上のご注意

### 1. 防火性について

建築物の内装仕上げについては、建築基準法による防火上の基準が設けられています。防火性能は、下地基材と防火装飾材料および施工方法の組み合わせによって決まりますのでご注意ください。

### 2. 使用環境について

高温、多湿、水濡れの環境や屋外での使用は避けてください。

### 3. 通気性のある商品について

通気性壁紙は空気中の微粒子も空気と一緒に吸い込む傾向があります。使用環境によっては、壁紙表面が汚れたり、変色する場合があります。

### 4. 柄合わせの商品について

柄合わせを要する商品は、無地系よりも要尺が多くなりますのでご注意ください。柄合わせの必要な商品はサンプル帳などの「リピート表示」を確認してください。なお、糊の水分によって寸法変化が生じるため、仕上りのリピートとサンプル帳のリピート表記に若干の誤差が生じます。あらかじめご了承ください。

### 5. 機能性壁紙について

機能性壁紙をご使用の際は、特長や注意点をご理解の上ご使用ください。詳しくは資料集の機能性説明ページをご参照ください。

### 6. 施工費について

当サンプル帳には、自然素材を主体とした商品を取扱っています。これらは、一般ビニル壁紙に比べて下地調整や材料を取扱う際に十分な配慮が必要となるため、施工費が割高となります。

### 7. 柄の特性について

無地系のものであっても、製法上、規則的な柄ゲセの見える場合があります。あらかじめご了承ください。また、各ページの下欄に、「●商品選択上の注意」を記載していますので併せてご確認ください。織物壁紙と紙布壁紙は、製法上目曲がりが発生しますので、あらかじめご了承ください。

壁紙の耐用年数は、生活環境で大きく異なりますのでご注意ください。また、通気性のある壁紙や植物由来の素材を使用している壁紙は、外的要因による変化を受けやすいです。そのため、一般ビニル壁紙に比べ経年で、退色や色ムラが発生する場合があります。

## 廃棄上のご注意

### 1. 残材を焼却しない

壁紙の残材やサンプル帳を焼却しないでください。焼却時のガスは、目・粘膜等を刺激することがありますのでご注意ください。

### 2. 産業廃棄物として処理する場合

施工後の壁紙の残材やサンプル帳を産業廃棄物として処理する場合には、許可を受けた産業廃棄物処理業者に処分を委託してください。

### 3. 一般廃棄物として処理する場合

少量の残材を一般廃棄物(家庭ゴミ)として処理する場合には、市町村条例に基づき処分してください。なお、業者の方が廃棄する場合には、産業廃棄物となりますのでご注意ください。

## 荷扱い・保管上のご注意

### 1. 商品受領時のお願い

受領時には、納品書と商品現品をご確認ください。万一、ご注文品と異なる品番や規格外の商品が納入された場合は購入先へご連絡ください。

### 2. 荷扱い・保管上のお願い

- 1) 無理な運搬はしない  
ロール状に巻かれた壁紙は重量物となるため、人力で取扱われる際には十分な安全確保をし、無理な運搬はしないでください。
- 2) 保管はタテ積みで  
商品の保管は、タテ積みでお願いします。ヨコ積みと井桁積みはしないでください。商品によっては置き跡が残るおそれがあります。
- 3) 高所から落とさない  
商品はトラックの荷台等の高い所から落とさないでください。商品の破損やケガなどの危険を伴います。
- 4) 保管上の注意  
保管場所は、火気・水・湿気・直射日光を避けてください。また、商品を地面へ直に置いて保管しないでください。



# ダウンライトについて

## 施工上の注意点

### 下地不陸に注意

薄手、表面がフラット、表面の光沢や艶が高い商品は、特に下地の不陸（段差、パテ跡、釘跡、異物など）が目立つため、丁寧な下地作り（平滑性）が求められます。**塩ビシート同等（1級レベル）の下地が必要**となります。

### たたみジワ（折れジワ）に注意

壁紙は糊付け後たたみジワが付かないように**重ねず、糊の付けだめは避けて**施工することをおすすめします。一旦付いた折れジワは、施工時に伸ばしても残る場合があります。

### 施工糊のなき分かれやスジ跡に注意

糊だまりが残らないように**糊の付けだめは避けて**プラスチック製の刷毛（スムーサー等）もしくはローラーを用いて、丁寧に伸ばしてください。糊が固くなると取れなくなるため注意が必要です。特に照明環境が厳しいところでは、**本設照明と同等の照明を当てながら糊だまりなどスジが残ってないか必ず確認**が必要です。

### 照明の当て方に注意

照明の種類や設置位置・当て方などで不陸の見え方は変わります。特にスポットライトのような強い光を使った**特殊な環境下では、不陸を完全になくすることができない場合もあります。**

※通常の施工に比べ下地調整に時間が掛かるため、施工費が割高となります。施工関係者への事前確認（商品特性・照明計画）をお願いします。

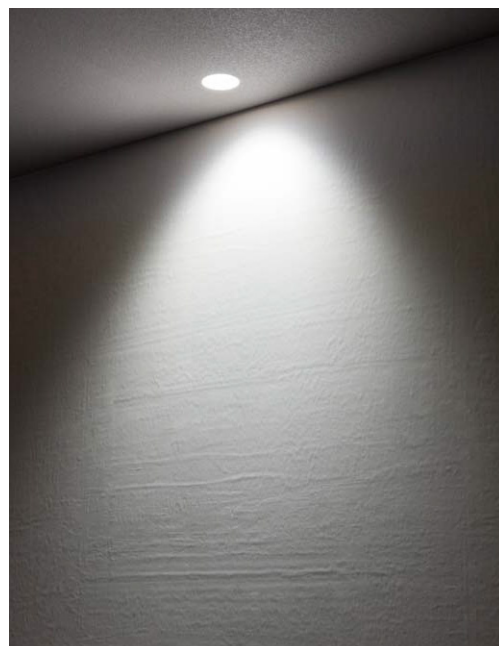

施工糊のなき分かれやスジ跡例

## ダウンライト環境下で起こる不具合事例

通常の照明では気にならない凹凸もダウンライト下では目立つ場合があります。

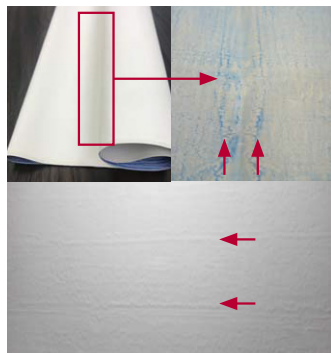

① 糊のなき分かれによる糊だまりスジ

※視認性のために糊を青色に着色しています。



② 糊付け機のローラーズジ跡

※視認性のために糊を青色に着色しています。



③ 加飾光源による下地の目立ち

## ダウンライトと壁面の位置関係による不陸の出方



壁面から20cm



壁面から40cm



壁面から60cm

一般的には、ダウンライトと壁面との距離が離れるほど、不陸が目立たなくなる傾向があります。

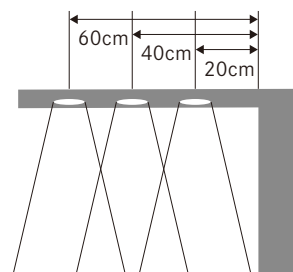



# 施工上のご注意 (共通事項)

壁紙における施工要領をまとめた共通事項です。当サンプル帳に収録している商品は一般ビニル壁紙に比べて下地調整や材料を取扱う際に十分な配慮が必要となるため、**施工費が割高となります**。商品特性、施工上のご注意などあらかじめご確認の上、商品選択をお願いします。

## 1. 施工注意欄の確認

サンプル帳の品番の下に施工注意を記載しています。当サンプル帳P.89～90、および当資料集P.66～67をご一読の上、施工を開始してください。

## 2. 副資材について

副資材(パテ・シーラー・糊・ボンド・防カビ剤等)は、必ず壁紙施工専用品をご使用ください。専用品以外のものを使用すると、目地スキやフクレを発生させる可能性があります。ご使用の際は、各副資材メーカーの施工要領・取扱注意事項を必ずご確認ください。

## 3. 商品ラベルの確認

ラベルに記載されている品番・ロット・数量を確認の上、施工を開始してください。同一面上は同ロットで仕上げてください。

## 4. 三巾ほど施工した時点で状態を確認

商品検査には充分配慮しておりますが、念のため三巾ほど施工した時点で、商品に問題のないことをご確認ください。商品に明らかな欠陥が見られる場合には、すぐに施工を中断し当社までご連絡くださいますようお願いいたします。三巾以降の作業が進行した場合、施工費賠償につきましては原則としてお受けいたしかねますのでご了承ください。

## 下地の調整

### 1. 下地は乾燥させてから

モルタル等の湿式下地や石膏ボードの石膏系接着剤による直張り工法(GL工法等)およびパテ、シーラーを施した箇所は充分に乾燥させてから施工してください。乾燥が不十分な場合、壁紙の変色・ハガレ・カビの発生を招くことがあります。

### 2. 下地の平滑仕上げ

下地は施工後の不陸を防ぐために、平滑に仕上げてください。また、ネジ・クギ類は施工後の変色を避けるため、突起を完全に沈めサビ止めをしてください。

### 3. モルタル下地、ベンキ下地、木質系下地の注意点

それぞれの下地専用のシーラーで必ず下地処理をしてください。また、ベニヤなどの木質系下地に直接施工した場合、時間が経つとシミや変色の原因となりますので、下地処理(シーラー処理)を充分に行ってください。シーラーは接着不良や変色を防ぎます。

### 4. 金属下地の注意点

サビ止めおよびシーラー処理は必ず行ってください。エチレン酢ビ系のボンドを混入した糊をご使用ください。オープンタイムを長めに取り、充分にエア抜きをして圧着を確実にしてください。フクレの原因となります。重ね切りを行う場合は、下地を切らないよう下敷きテープ等を使用してください。

### 5. 下地と同色のパテを使用

施工後に下地の色が透けて見えることを防ぐため、パテは下地と同色のものをご使用ください。

### 6. コーナー材について

コーナー材を使用する場合は、穴あきタイプのプラスチック製のものを使用してください。貼付けの際は、パテを用いて行うか、粘着テープ付きのものをご使用ください。穴あきタイプ以外では施工糊が乾燥せず、壁紙の変色・ハガレ・カビの発生を招くことがあります。ただし、穴あきタイプを使用の場合でも使用環境や施工状況によっては、壁紙の変色・ハガレ・カビが発生する場合があります。あらかじめご了承ください。また、冬季、寒冷地での施工時には、施工糊の接着力が弱くなるため、フクレや浮きが発生しやすくなりますので、コーナー材出隅先端部にエチレン酢ビ系のボンドを塗布してください。

## 施工糊について

### 1. 糊メーカーの注意事項を確認

施工糊に関しては、糊メーカーの注意事項を守ってください。塗布量の不足は壁紙のアイハギや接着不良の原因となります。また、下地の種類・状態に合わせて、防カビ剤やエチレン酢ビ系ボンド等を適量添加してください。

### 2. 糊付け後の注意点



糊付け後、壁紙をきつきたんだり、湾曲部に荷重がかからないようにしてください。折れジワが発生する可能性があります。

### 3. オープンタイムを取る

商品特性、施工上のご注意をご一読の上、適切なオープンタイムを取るようにしてください。

### 4. ホルムアルデヒド対策について

建築基準法の規制対象外となる「F☆☆☆☆」表示品をご使用ください。

## 張付けについて

### 1. 有効巾について

壁紙は必ず有効巾でご使用ください。重ねしろは有効巾に含まれません。有効巾を超えた使用や胴継ぎ施工は、色違いの原因となりますので避けてください。

### 2. 柄合わせについて

柄合わせを要する商品は、サンプル帳に「リピート」を表記しています。柄合わせは必ず壁紙両端にある柄合わせマークで高さを合わせて施工してください。また、印刷柄でなく、エンボスの凹凸で柄を合わせる場合は、「エンボス柄合わせ」と表記しています。「ステップ柄合わせ」は一般的な平行柄合わせとは合わせ方が異なりますのでご注意ください。なお、一部の「エンボス柄合わせ」商品で柄合わせマークがないものがあります。その場合は目視にて柄を合わせてください。リピートは柄のサイズ感を表すもので、柄合わせ位置ではありません。有効巾より小さいリピートサイズで柄を合わせた場合、色違いが発生することがあります。柄合わせは必ず有効巾の端で行ってください。

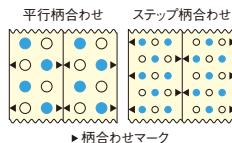

### 3. ジョイント位置について

ジョイント位置は壁紙有効巾の端部同士で施工してください。両端部と中央部では色差の生じることがあります。また、窓の上下など一部だけをヨコ張りすると色違いの原因となります。必ず同じ方向で施工してください。

### 4. 石膏ボード下地の注意点

重ね切りを行う場合は、石膏ボードの表層紙まで切込まないようにご注意ください。目地スキの原因となります。

### 5. ローラーがけ等の注意点

ジョイント部のローラーがけは、あまり強く押し付けたり片側だけに力をかけ過ぎないでください。クセが残ったり、傷や光沢の原因となります。ローラーは必ず広巾のウレタン製のものを用いてください。なで付け、エア抜きは力を込めず丁寧にタテ方向を基本に行ってください。力を入れて横なですると、乾燥後に目地スキが発生することがあります。

### 6. 濃色品について

引っ掻き傷や糊の拭残しが目立ちやすいので特にご注意ください。糊が付着したままでは、しばらくすると白く目立つことがあります。

## 養生について

### 1. 粘着性の強い養生テープは使用しない

粘着性の強いマスキングテープ(養生テープ)の使用は避けてください。また、粘着性の弱いものであっても貼付けたまま長時間放置しないでください。粘着剤が壁紙に移行し、変色や汚れの原因となります。また、テープを剥がすときに壁紙を破損することがあります。

### 2. 付着した糊や汚れの除去

壁紙の表面や回り縁等に糊や汚れが付かないように注意してください。付着した場合は、きれいな水を含ませた布ですぐに拭き取り、最後に乾拭きを行ってください。糊が付着したまま放置するとカビや変色の原因になります。

### 3. 施工後は自然乾燥を

施工後は接着が安定するまで自然乾燥させてください。窓を開けて風通しを良くしたり、冷暖房などによる急激な室温の変化は避けてください。目地スキ、ハガレ等の原因になります。

### 4. 入居後の換気

施工時の臭いが残っている場合がありますので、入居後の一週間程度は充分に換気を行ってください。(工事終了後、入居者の方にご説明ください。)

## その他

### 冬季、寒冷地での施工について

目安として5℃以下では、壁紙がより硬くなり、施工糊の接着力が弱くなるため施工しにくくなります。水分やエアが抜けにくく、フクレや反りなどの施工不良が起こりやすくなりますので、できるだけ室内や材料を温め、うえで、オープンタイムを長めに取って施工してください。



## 施工上のご注意（施工注意番号別）

### 施工注意 **A** 和紙・不織布壁紙

#### 【商品選択上の注意】

- 素材の特性により、繊維の固まりやスジが入ったり、色ムラが発生することがあります。また、ジョイント部が目立ったり、色差が発生することがありますので、ご了承ください。
- 合成皮革等の塩ビ製品と接触させないでください。塩ビに含まれる可塑剤により壁紙が変質することがあります。

#### 【施工上の注意】

- 意匠表現上壁紙の光沢が高く、壁紙表面の凹凸がほとんどない商品のため、下地は丹念にパテ処理を行い、平滑に仕上げてください。
- ボンド入りでんぶん糊を使用し、塗布量は140～160g/㎡を均一に塗布してください。
- 糊の付けだめは避けてください。アイハギが発生することがあります。
- オープンタイムの目安は10～15分です。
- オープンタイムは温度や湿度に左右されやすいため、現場環境に合わせて調整してください。
- 引っ掻き傷にご注意ください。
- 折れジワの発生を防ぐために糊付け時は大ききたたみ、上積みは避けてください。付いた折れジワは取れません。

#### WEM31024～WEM31052

- 柔らかめの刷毛を用い、表面を強くこすらないでください。ほつれや表面の毛羽立ちが発生することがあります。

### 施工注意 **B** フリース壁紙

#### 【商品選択上の注意】

- フリース紙に直接印刷しているため、色ムラが発生することがありますので、ご了承ください。
- 素材の特性により、ジョイント部が目立ったり、色差が発生することがありますので、ご了承ください。
- 施工にはフリース専用糊が必要となります。でんぶん糊を使用して施工すると、はがし張替えの際に下地の破損が発生することがあります。
- 合成皮革等の塩ビ製品と接触させないでください。塩ビに含まれる可塑剤により壁紙が変質することがあります。

#### 【施工上の注意】

- 壁紙表面の凹凸がほとんどない商品のため、下地は丹念にパテ処理を行い、平滑に仕上げてください。
- フリース専用糊を使用し、塗布量は140～160g/㎡を均一に塗布してください。
- 糊の付けだめは避けてください。
- オープンタイムの目安は10～20分です。
- オープンタイムは温度や湿度に左右されやすいため、現場環境に合わせて調整してください。
- 折れジワの発生を防ぐために糊付け時は大ききたたみ、上積みは避けてください。付いた折れジワは取れません。
- 柔らかめの刷毛を用い、表面を強くこすらないでください。表面の毛羽立ちが発生することがあります。

#### フリース専用糊（推奨品）

- |                |         |
|----------------|---------|
| ・ウォールボンド工業株式会社 | Fウォール   |
| ・ヤヨイ化学工業株式会社   | フリースタック |

### 施工注意 **C** ふりまき壁紙

#### 【商品選択上の注意】

- 壁紙表面のふりまき素材が脱落することがありますので、ご了承ください。
- ジョイントが目立つことがありますので、ご了承ください。
- 製法上、ジョイント部の柄がわずかに合わない場合がございますので、ご了承ください。
- 出隅など壁紙が大きく変形する場合、ふりまき素材の脱落や浮きなどが発生することがありますので、ご了承ください。

#### 【施工上の注意】

- ボンド入りでんぶん糊を使用し、塗布量は140～160g/㎡を均一に塗布してください。
- 糊の付けだめは避けてください。アイハギが発生することがあります。特に通気性が高い商品は糊の乾燥が早いので、ご注意ください。
- オープンタイムの目安は10～20分です。
- オープンタイムは温度や湿度に左右されやすいため、現場環境に合わせて調整してください。
- 柔らかめの刷毛を用い、表面を強くこすらないでください。粒子の脱落が発生することがあります。
- 引っ掻き傷にご注意ください。
- 折れジワの発生を防ぐために糊付け時は大ききたたみ、上積みは避けてください。付いた折れジワは取れません。
- 通常の壁紙に比べ、カッターの刃が傷みやすいため、こまめにカッターの刃を取替えてください。

#### WEM31101～WEM31106

- なで付けは丁寧に行い、ローラーはあて布をして広巾ウレタンローラーを使用するなど、強く圧力がかからないようにしてください。光沢が変わることがあります。

### 施工注意 **D** ふりまき壁紙（ベース：フリース紙）

#### 【商品選択上の注意】

- 壁紙表面のふりまき素材が脱落することがありますので、ご了承ください。
- ジョイントが目立つことがありますので、ご了承ください。
- 製法上、ジョイント部の柄がわずかに合わない場合がございますので、ご了承ください。
- 施工にはフリース専用糊が必要となります。でんぶん糊を使用して施工すると、はがし張替えの際に下地の破損が発生することがあります。
- 出隅など壁紙が大きく変形する場合、ふりまき素材の脱落や浮きなどが発生することがありますので、ご了承ください。

#### 【施工上の注意】

- フリース専用糊を使用し、塗布量は140～160g/㎡を均一に塗布してください。
- 糊の付けだめは避けてください。粒子の脱落の原因となります。
- オープンタイムの目安は10～15分です。
- オープンタイムは温度や湿度に左右されやすいため、現場環境に合わせて調整してください。
- 柔らかめの刷毛を用い、表面を強くこすらないでください。粒子の脱落が発生することがあります。
- 引っ掻き傷にご注意ください。
- 折れジワの発生を防ぐために糊付け時は大ききたたみ、上積みは避けてください。付いた折れジワは取れません。
- 通常の壁紙に比べ、カッターの刃が傷みやすいため、こまめにカッターの刃を取替えてください。

### 施工注意 **E** ふりまき壁紙（ガラスビーズ）

#### 【商品選択上の注意】

- 壁紙表面のふりまき素材が脱落することがありますので、ご了承ください。
- ジョイントが目立つことがありますので、ご了承ください。



ジョイント写真：WEM31112

- 製法上、ジョイント部の柄がわずかに合わない場合がございますので、ご了承ください。
- 出隅など壁紙が大きく変形する場合、ふりまき素材の脱落や浮きなどが発生することがありますので、ご了承ください。

#### 【施工上の注意】

- 意匠表現上壁紙の光沢が高く、壁紙表面の凹凸がほとんどない商品のため、下地は丹念にパテ処理を行い、平滑に仕上げてください。
- ボンド入りでんぶん糊を使用し、塗布量は140～160g/㎡を均一に塗布してください。
- 糊の付けだめは避けてください。粒子の脱落の原因となります。
- オープンタイムの目安は10～20分です。
- オープンタイムは温度や湿度に左右されやすいため、現場環境に合わせて調整してください。
- 柔らかめの刷毛を用い、表面を強くこすらないでください。粒子の脱落が発生することがあります。
- 引っ掻き傷にご注意ください。
- 折れジワの発生を防ぐために糊付け時は大ききたたみ、上積みは避けてください。付いた折れジワは取れません。
- 通常の壁紙に比べ、カッターの刃が傷みやすいため、こまめにカッターの刃を取替えてください。

### 施工注意 **F** 織物壁紙

#### 【商品選択上の注意】

- 柄の特性により、ジョイントが目立つことがありますので、ご了承ください。
- 製法上目曲がりが発生しますので、ご了承ください。

#### 【施工上の注意】

- ボンド入りでんぶん糊を使用し、塗布量は140～160g/㎡を均一に塗布してください。
- 通気性が高く、糊の乾燥が早いので付けだめは避けてください。アイハギが発生することがあります。
- オープンタイムの目安は10～15分です。
- オープンタイムは温度や湿度に左右されやすいため、現場環境に合わせて調整してください。
- 柔らかめの刷毛を用い、表面を強くこすらないでください。ほつれや表面の毛羽立ちが発生することがあります。



## 施工上のご注意 (施工注意番号別)

### 施工注意 **G** Ultrasuede®

#### 【商品選択上の注意】

- 見る方向、角度によって色相が異なって見えますが、これは本素材の毛羽に方向性があるためであり、色違いによるものではありません。
- Ultrasuede®の中濃色と淡色の壁紙の組み合わせは色移行のおそれがありますので、あらかじめ充分にご留意ください。
- 商品の特性により、ジョイントが目立つことがあります。ジョイントが目立つ場合は、エチケットブラシ等で軽くブラッシングしてください。

#### 【施工上の注意】

- ボンド入りでんぶん糊を使用し、塗布量は140～160g/m<sup>2</sup>を均一に塗布してください。
- 通気性が高く、糊の乾燥が早いので付け代めは避けてください。アイハギが発生することがあります。
- オープンタイムの目安は10～15分です。
- オープンタイムは温度や湿度に左右されやすいため、現場環境に合わせて調整してください。
- 柔らかめの刷毛を用い、表面を強くこすらないでください。ほつれや表面の毛羽立ちが発生することがあります。

### 施工注意 **H** 紙布壁紙

#### 【商品選択上の注意】

- 柄の特性により、ジョイントが目立つことがありますので、ご了承ください。

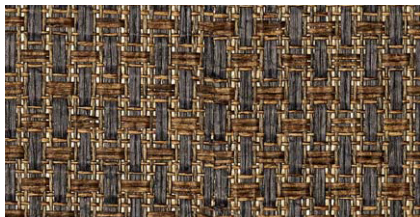

ジョイント写真：WEM31301

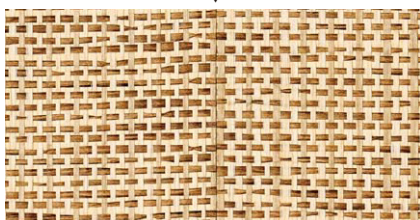

ジョイント写真：WEM31313

- 柄の特性により、ジョイント部で紙糸が浮くことがありますので、ご了承ください。
- 製法上目曲がりが発生しますので、ご了承ください。

#### 【施工上の注意】

- ボンド入りでんぶん糊を使用し、塗布量は140～160g/m<sup>2</sup>を均一に塗布してください。
- 通気性が高く、糊の乾燥が早いので付け代めは避けてください。アイハギが発生することがあります。
- オープンタイムの目安は10～15分です。
- オープンタイムは温度や湿度に左右されやすいため、現場環境に合わせて調整してください。
- 柔らかめの刷毛を用い、表面を強くこすらないでください。紙糸のハガレやほつれが発生することがあります。

### 施工注意 **I** リアルデコ

#### 【施工上の注意】

- 壁紙表面の凹凸がほとんどない商品のため、下地は丹念にバテ処理を行い、平滑に仕上げてください。
- ボンド入りでんぶん糊を使用し、塗布量は120～140g/m<sup>2</sup>を均一に塗布してください。
- 糊の付け代めは避けてください。糊だまりによる不陸が発生することがあります。
- オープンタイムの目安は15～20分です。
- オープンタイムは温度や湿度に左右されやすいため、現場環境に合わせて調整してください。
- 糊だまりによる不陸が残らないよう、なで付けの仕上げには必ずプラスチック製の刷毛(スムーサー)やローラーなどを用いて丁寧にならしてください。
- 表面の軽微な傷や目地スキ、隙間などが発生した場合は、補修ペンやコーキング剤で対応してください。詳しくは、資料集の「リアルデコ 補修用副資材対応品番一覧表」をご参照ください。

### 施工注意 **J** ハーデック

#### 【商品選択上の注意】

- 裏面に接着剤を塗工した化粧シートです。下地調整から張付けまで、壁紙とは扱いが異なりますのでご注意ください。
- 水分に対して十分な耐久性を持っていますが、下地基材の変質(錆、膨潤など)により仕上りの表面状態が悪くなる場合があります。水廻りへの施工に際しては耐水性のある基材を選択し、プライマー塗布の上、重ね張り施工してください。また、シーリング処理を施すなど、端部から水が入り込まないよう配慮してください。
- 直射日光が当たるガラス面には使用しないでください。ガラスが熱割れをおこす可能性があります。
- ムク材、集成材、真鍮、銅、鉛下地への施工につきましては、接着不良によるフクレが生じることがありますので、施工しないでください。
- 「資源の有効な利用の促進に関する法律」に基づき、商品の裏面には、材質が塩化ビニルであることを示す「∞PVC」マークが薄く印刷されています。裏面から光が当たると、色柄によっては表面に「∞PVC」マークが透けて見える場合がありますので、ご注意ください。

#### 【施工上の注意】

- 壁紙表面の凹凸がほとんどない商品のため、下地は丹念にバテ処理を行い、平滑に仕上げてください。
- 施工温度範囲は10℃～35℃です。10℃以下では粘着力が低下し、密着不良によるシートのフクレ、浮きが発生することがあります。
- 施工時にはスキージーを使用し、圧着は充分に行ってください。場合によっては、スキージーに柔らかい布を巻き付けて使用してください。表面の傷付き防止になります。
- 離型紙を床に置かないでください。歩行中に踏みつけた際、足を滑らせて転倒するおそれがあります。

### 施工注意 **10** 下地不陸・糊だまり インクジェット壁紙

#### 【施工上の注意】

- 薄手でフラットな商品のため、下地は丹念にバテ処理を行い、特に平滑に仕上げてください。
- 糊の塗布量は140～160g/m<sup>2</sup>を均一に塗布してください。
- 糊の付け代めは避けてください。
- オープンタイムの目安は15～30分です。
- オープンタイムは温度や湿度に左右されやすいため、現場環境に合わせて調整してください。
- 糊だまりによる不陸が残らないよう、なで付けの仕上げには必ずプラスチック製の刷毛(スムーサー)やローラーなどを用いて丁寧にならしてください。



## 商品仕様

- DIGITAL PRINT WALLは、有効巾900mm、プリント巾920mmです。
- 上下左右に1cmの予備印刷部分があり、ジョイント部は左右1cmの巾で出力画像が重なります。
- 画像が重なっている部分で柄合わせし、重ね切りで施工してください。

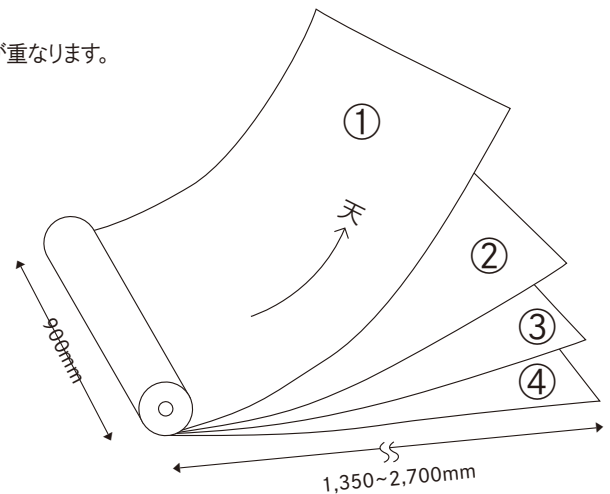
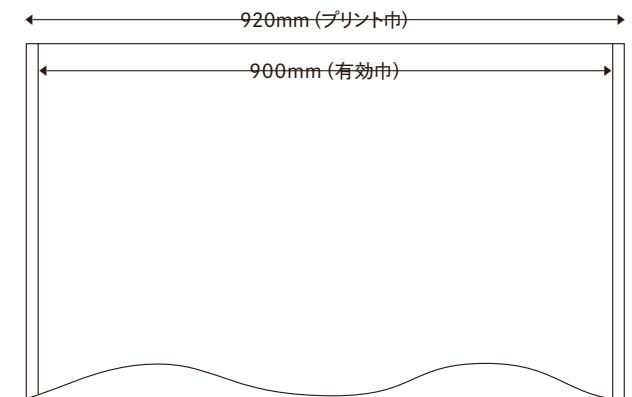

本商品は1巾ずつカットした状態で右サイドの  
①反から順に下へ重ねて巻いて梱包しています。

## ベース基材 (インクジェット壁紙専用品)

- ビニル壁紙 石目調

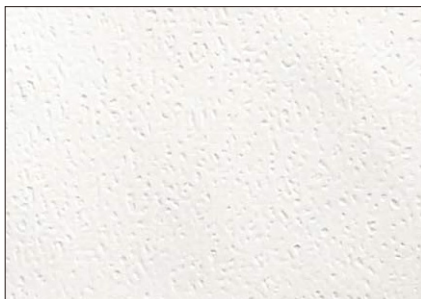

**施工注意** 10 下地不陸・  
凹凸だまり 抗菌 / 防かび性 **不燃**

**施工注意** は、当資料集P.67を参照願います。

防火種別		1-4
材料区分		塩化ビニル 樹脂系壁紙
防火性能 (直張り)	不燃下地	不燃 NM-3991
	不燃石膏ボード (厚み12mm以上)	不燃 NM-3991
	準不燃下地	準不燃 QM-0822
	金属下地	不燃 NM-4082

## 施工上のご注意

## DIGITAL PRINT WALL

- 出力商品に同梱されている「割付図」をご確認の上、施工面に対し過不足が無いか再度ご確認ください。
- 施工面の垂直・水平を事前にご確認ください。張り出しの一枚目を必ず垂直に張ってください。
- 壁紙の特性上、糊付け後に伸びが発生します。施工枚数が多いほど影響が大きくなりますので、キャラクターなどのデザイン上のポイントとなる部分から張り出す等、注意が必要です。
- 重ね切りの際はジョイントテープ等を使用し、下地を傷付けないようにしてください。
- 印刷面を傷付け不要、取扱いは充分ご注意ください。
- 印刷面を強くこすると印刷が取れてしまうことがありますのでご注意ください。
- 別の巻きの材料と組み合わせないでください。色差が発生します。



## 施工のポイント

参考資料：壁装施工団体協議会発行「素晴らしい壁紙に素晴らしい技術」

### 下地の調整について

#### 下地の平滑化

以下の商品は、下地を平滑にするための下地調整に手間がかかるため、施工費が割高になります。

薄手のもの	シボ(凹凸)の浅いもの	光沢のあるもの	表面強化品	不燃認定壁紙
-------	-------------	---------	-------	--------

前工程の問題が残っていてそのまま仕上げられない場合、現場管理者に申し出て改善した上で施工する必要があります。

#### 下地の調整

コンクリートやモルタル下地は十分に乾燥させてください。(水分計での含水率8～11%以下。)

石膏ボードのGL工法の場合も下地を十分に乾燥させてください。(水分計での含水率11%以下。)

コンクリートやモルタルの表面に水分がくるとすぐにアルカリ性を示します。また、冬場は表面が粉をふいた状態になることがありますので、シーラーを適切に塗布することが欠かせない条件となります。

### コーキング処理について

#### コーキング剤の用途

- ① 下地の隙間に充填して隙間を埋める。
- ② 天井と壁面の見切りの接着補強に壁紙の裏面に差す。
- ③ ドア枠、窓枠廻りなどの見切りに、接着補強のため壁紙の裏面に差す。
- ④ 入隅のコーナー部分の接着補強のため壁紙の裏面に差す。

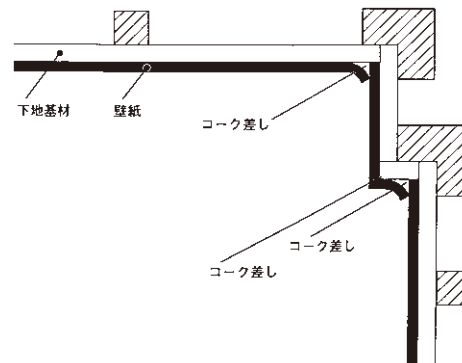

コーキング剤は、元々隙間を埋めるためのアクリル系樹脂であり、粘着性を保っていることで下地材の動きにも耐えられる特長を有しています。

但し、壁紙の表面に用いた場合、ホコリ等が付着し変色することがありますのでご注意ください。

### 捨て糊について

捨て糊は、塗布した接着剤だけでは不十分であり、接着に不安がある場合、または要部に補強の接着剤を利かしてしっかりと押さえ込む必要がある場合に用いるものです。

#### 捨て糊を必要とする場合

- ① 下地がシナベニヤなど樹脂分があり接着を妨げる要素がある場合、また、プリント合板などでんぶん系接着剤だけでは接着し難い場合などは、表面をサンダーで荒らし、シーラー塗布、捨て糊するなどが効果的です。
- ② 表面強化、汚れ防止等の機能性壁紙や薄手の商品で材料が硬い場合、ジョイント部、入隅、出隅の施工に捨て糊を必要とする場合があります。

#### 捨て糊用接着

現場の事情(下地・壁紙)に応じて、下記の合成樹脂エマルジョンの原液をそのまま、あるいはそれにでんぶん系接着剤を適切に配合するなどしたものを uses。

- ① エチレン・酢酸ビニル樹脂エマルジョン
- ② 酢酸ビニル樹脂エマルジョン
- ③ アクリル樹脂エマルジョン

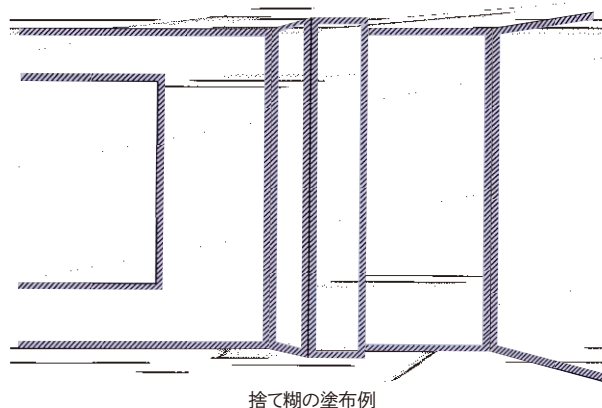



## たたみジワについて

### たたみジワの問題点

たたみジワが出やすい壁紙は、汚れ防止、表面強化などの機能性壁紙や、薄手のもの、シボの浅いものなどで、これらの取扱いには注意が必要です。きつく折りたたんだり、たくさん積み重ねると折れジワが付きやすくなります。

### たたみジワを防ぐ方法

#### ① 重ねる枚数を制限する

たたみの折り曲げをゆるやかにし、重ねも2～3枚以内とします。

#### ② 壁紙を巻く

壁紙に糊付けした後、壁紙をたたまないでへりにカットテープ（養生用プラスチックテープ）を付け、頭としりをこのテープを挟んで合わせてフワッと置いてください。重ねをしないでください。

#### ③ 壁紙をプラスチックの袋などに入れる

糊付け後の壁紙は、プラスチックの袋や容器に入れて乾燥があまり早く進まないようにしてオープントイムを取るのが最良の方法です。

## ジョイント工法について

ジョイントは基本的に重ね切り（合裁ち）が適しており、以下にジョイント工法についてのポイントを列挙します。

### ● 下敷きテープとカットテープ

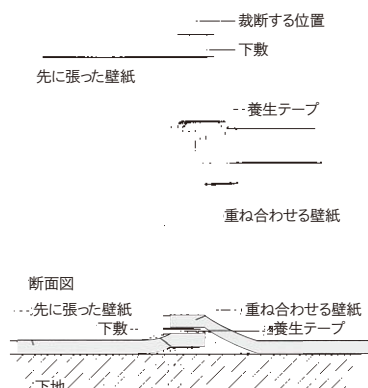

### ● カッターの選択

薄手の壁紙は薄い刃のカッターが適しています。石膏ボードの表層紙まで切込むと、目隙の発生する原因となりますのでご注意ください。

### ● 定規の選択

合裁ちする際の定規は、原則として合裁ち用の専用定規を用いるようにします。裁断時の押さえをしっかりとすること、裁断線を真直ぐにすることは美しい仕上げの基本であり、定規の選択は大切になります。

### ● 目隙を防ぐ張り方

図のように壁紙のへりが心持ち重なる程度に長めに裁ち、押し合う形となるようにしてローラーで圧着すると、壁紙が乾燥・収縮した際にジョイント部分がちょうどピッタリと合った状態で収まりますので、目隙がおこるのを防ぐことができます。

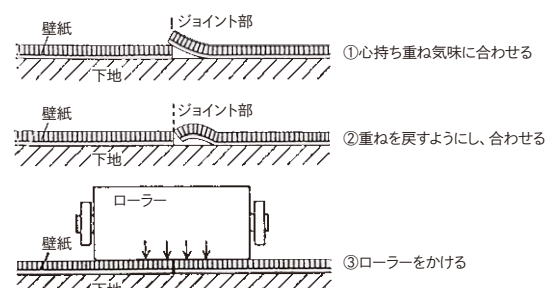

### ● ローラー掛け、撫で付け

ジョイント部分はローラー等でよく押さえおくことが大切ですが、強くかけると艶が出る等の問題がおこることもあります。壁紙施工用ローラーはたくさんの種類が市販されていますので、状況に合わせて使い分けてください。

- PCローラー …… 硬く圧が強かけられる。
- ゴムローラー …… 柔らかく押さえたいとき、発泡が潰れるおそれがある場合など。
- ウレタンローラー …… ソフトに押さえたいとき。

## はぎ合わせの注意事項

壁紙の左右色・艶違いを防ぐには、張り進む途中でのチェック、または2～3枚張り進んだ時点でのチェックを少し離れた位置から目視にて行い、問題がある場合はジョイントはぎ合わせに問題ないことを確認し、当社営業所まで連絡をお願いします。



図 天地逆さま（方向違い）に張り合わせない



図 一部をヨコ張りにするなど、方向違いに張り合わせない

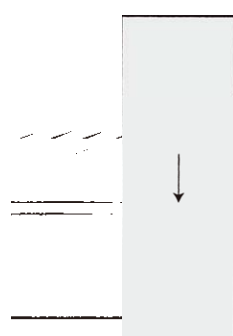

図 ジョイントは壁紙の端部分同士で合わせ、端部と中央部では、はぎ合わせない

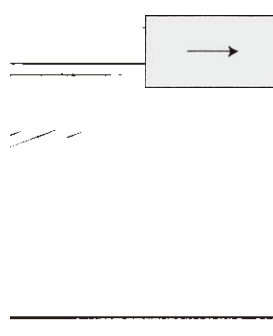

# リアルデコ部材施工要領

ここでは、リアルデコと併用して施工する場合の施工要領を記載しています。

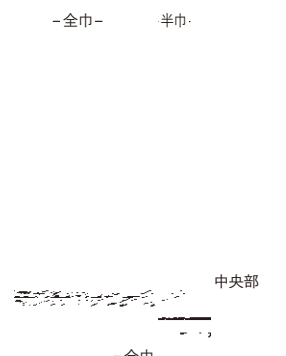
## 1 下地の調整およびリアルデコ部材（腰見切・巾木）施工用両面テープの貼付け

### 1 施工下地の確認

壁面および床面の乾燥状態を確認して（目安として、壁面：11%以下、床面：8%以下）から施工を開始してください。湿気を帯びていると、ハガレ・変色や、部材の反り・突上げ等の不具合が発生します。また、下記のような下地では、必ず適切なシーラー処理を行ってから施工を開始してください。

- 合板下地、コンクリート・モルタル下地、ケイ酸カルシウム板下地、金属、漆喰、繊維壁など。
- リアルデコの防火仕上げを必要とする場合。

### 2 下地の調整

パテ処理を丹念に行ってください。また、パテ処理部には、必ずシーラー処理を行ってください。

**注意** リアルデコは下地不陸（凹凸）の調整に十分な配慮が必要です。

### 3 リアルデコ部材（腰見切・巾木）施工部分への下地処理（捨て糊の塗布）

両面テープを貼付ける箇所に、合成樹脂系接着剤（エチレン酢ビ系ボンドなど）を1～2割の水で希釈して、刷毛・ローラー等を用いて均一に塗布してください。塗布後は、充分に乾燥させてください。

**注意** 新築石膏ボード以外（合板下地、コンクリート・モルタル下地、他）およびパテ処理部では、必ず捨て糊を塗布してください。捨て糊なしで施工した場合、部材の接着不良を発生させることがあります。

### 4 リアルデコ部材（腰見切・巾木）施工用両面テープの貼付け

リアルデコ巾木を施工する箇所の、床上から3cm程度の位置（下地側）に、腰見切を施工の際は、仕上高さの5mm程度低い位置に施工用両面テープ「WU-TAPE-15」を貼付けてください。

<備考>リアルデコを先に施工してしまうと、でんぷん糊が下地に付着してしまうため、拭取り作業が必要となります。

**注意** 両面テープは必ず下地に直接貼付けてください。リフォームの場合は、既存の壁紙を裏紙まで全て剥がしきり、必ずシーラーを塗布してください。

**注意** 両面テープを貼付け後、ローラーを用いて確実に圧着してください。また、この時点では両面テープ表面（リアルデコ腰見切・巾木と接着する側）の紙は剥がさないでください。

## 2 リアルデコの施工

オープンタイムを15～20分程度取ってから施工してください。リアルデコ巾木を施工する部分については、リアルデコを床面から5cm程度の位置で切り落としてください。リアルデココーナー材を下地に直接貼付ける場合は、出隅から1.5cmの部分までを残して壁紙を施工してください。また、リアルデコの上からリアルデココーナー材を重ねて貼付ける場合は、必ずリアルデコのジョイントから10cm以上離してください。

## 3 リアルデコ腰見切出隅材・巾木出隅材の施工

始めに断面部に接着剤を充填し、出隅部分の下地の両面テープの離型紙を剥がして、接着剤を併用して施工してください。

※接着剤は、施工用接着剤「WMPX-1」を用いてください。

※接着剤は、巾木施工の場合は両面テープの上下部分に、腰見切施工の場合は両面テープの上部分にそれぞれ適量を塗布してください。



腰見切出隅材



巾木出隅材

## 4 リアルデコ腰見切・巾木の施工

リアルデコ腰見切・巾木を必要な寸法に正確にカットした後、両面テープの離型紙を剥がし、必ず接着剤を併用して施工してください。

※接着剤は、施工用接着剤「WMPX-1」を用いてください。

※接着剤は、巾木施工の場合は両面テープの上下部分に、腰見切施工の場合は両面テープの上部分にそれぞれ適量を塗布してください。

※リアルデコ腰見切・巾木を貼付ける際に、接着剤が両面テープ部分に掛からないことを確認してください。

**注意** 接着剤は壁紙に掛からないよう、必ず下地とリアルデコ腰見切・巾木が接するように塗布してください。



腰見切施工部

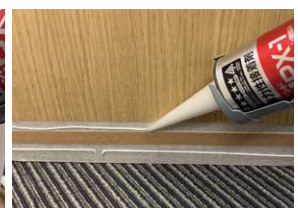

巾木施工部



また、リアルデコ腰見切・巾木同士の継ぎ目部分(側面)にも全面に接着剤を塗布し、乾かないうちに両面テープの離型紙を剥がして、施工してください。

なお、リアルデコ腰見切・巾木を長めにカットして無理に押さえ込むと、後で浮きやハガレの発生するおそれがありますので、カンナ・ヤスリ等を用いて長さを調整してください。リアルデコ腰見切・巾木の取付け位置が正確であることを確認した後、十分な圧着を行ってください。

最後に、針釘(もしくはタッカー等)をリアルデコ巾木に打付け、しっかりと固定してください。

針釘等はリアルデコ腰見切・巾木の両端部2～3cm付近と、その間の箇所では40～50cm間隔になるよう均等に打付けてください。

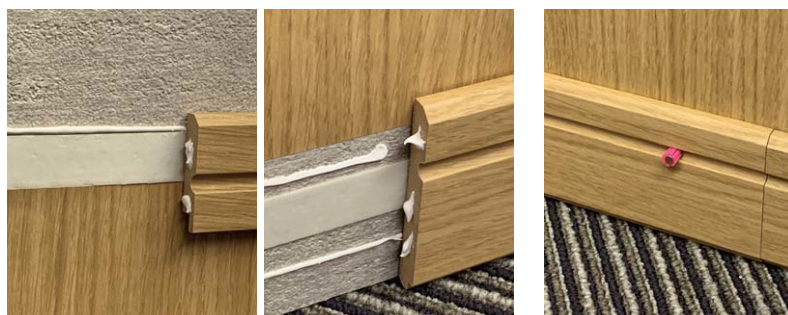

側面に接着剤を塗布

※はみ出した接着剤は速やかに拭取ってください。

針釘の打付け

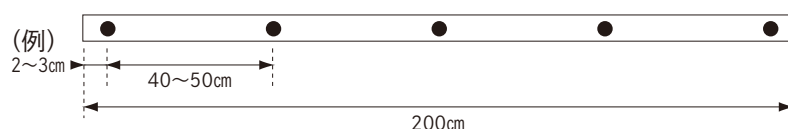

## 5 リアルデココーナー材の施工

リアルデココーナー材は、リアルデコの上から重ねて施工することも可能です。

リアルデココーナー材の裏面には、あらかじめ両面テープが付いていますので、必ず施工用接着剤「WMPX-1」を併用して施工してください。

まず、リアルデココーナー材を貼付ける箇所の寸法を正確に測定し、カットしてください。

次に、リアルデココーナー材裏面の3箇所(右図参照)に接着剤を塗布し、両面テープの離型紙を剥がして施工してください。なお、リアルデココーナー材を長めにカットして無理に押さえ込むと、後で浮きやハガレの発生するおそれがありますので、ヤスリ等を用いて長さを調整してください。

リアルデココーナー材は、ヨコから隙間が見えないよう、十分に圧着してください。また、接着剤がはみ出した場合は速やかに拭取ってください。

**注意** 重ね貼りでも十分な接着強度がありますが、過度の力が加わると、リアルデコごと剥がれてくる可能性があります。そのような状況があらかじめ想定される場合には、接着剤「WMPX-1」を併用し、リアルデココーナー材を下地に直接貼付けてください。リアルデコがすでに施工されている場合は、リアルデココーナー材を施工する部分の出隅から1.5cmまでの壁紙を裏紙まで全て剥がしきり、下地面を完全に露出させてから適切な下地処理を行い、「WMPX-1」を併用して貼付けてください。

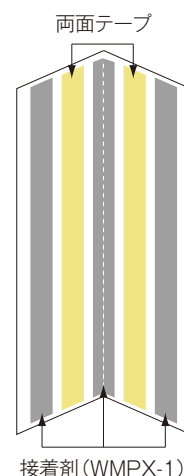

### <備考>

リアルデココーナー材の最上部が目線より低い場合、小口(カット面)の色が目立つことがあります。その場合は市販の補修ペンで補修してください。

(補修ペンの対応品番は、当資料集P.85～86をご参照ください。)



## 6 清掃・補修

表面に付着した糊や汚れなどは、きれいな水を含ませた布ですぐに拭取ってください。リアルデコ腰見切・巾木同士の継ぎ目が目立つ部分は、市販の補修ペン等で補修してください。リアルデコ腰見切・巾木・コーナー材のスキマや針釘を打付けた部分などは、コーキング剤を充填して補修してください。補修用副資材(補修ペン、コーキング剤)の対応品番は、当資料集P.85～86をご参照ください。



リアルデコ関連部材・副資材

[税抜き価格]

部材・副資材名	品 番	サイズ	注文単位	価格
施工用両面テープ	WU-TAPE-15	15mm幅×10m巻	1巻	950円/巻
接着剤	WMPX-1	333ml/本	1本	1,360円/本
コーキング剤	ORC101～ORC156	200g/本	1本/箱	—
ソーガイドセット (ソーガイド、のこぎり、分度器、 ダミープレート)	WUT1	のこぎり刃渡り：265mm ソーガイド：左右45°、前後傾斜45°が角度フリー 厚さ10mm、幅60mmまでの被切断体に対応	1セット	7,900円/セット

施工用両面テープ (WU-TAPE-15)	接着剤 (WMPX-1)	コーキング剤 オートンリペアカラー Q イック (ORC101～ORC156)	ソーガイドセット (WUT1)
			

接着剤 (WMPX-1) の標準塗布量 (目安)		1本あたりの施工可能長さ
リアルデコ腰見切	12ml/m	約24m (腰見切約12本分)
リアルデコ巾木	24ml/m	約12m (巾木約6本分)
リアルデココーナー材	18ml/m	約16m (コーナー材約6本分)

コーキング剤 (オートンリペアカラー Q イック)

入隅部分や部材同士の継ぎ目などの隙間充填用です。  
リアルデコの全色には対応していませんのでご注意ください。(対応品番は当資料集P.85～86をご参照ください。)

ソーガイドセット

リアルデコ巾木をカットする際にご使用ください。  
ソーガイドセット「WUT1」の取扱説明書は、商品に同梱しています。

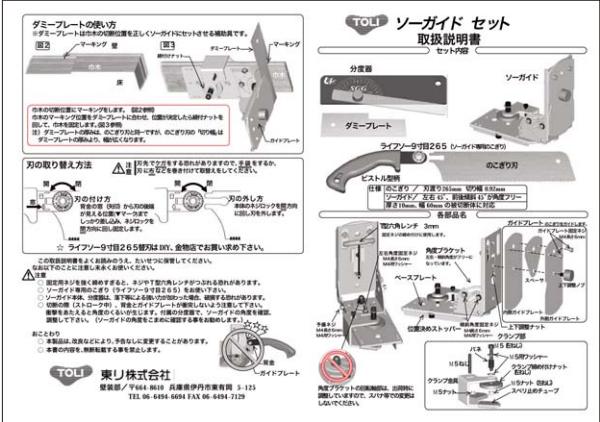

取扱説明書 (一部抜粋)



# 価格表の見方

## ■ 価格表

⑫

価格ランク	A	1,000円/㎡以下	AB	1,500円/㎡以下	C	2,500円/㎡以下	S	5,000円/㎡以下
	AA	1,200円/㎡以下	B	2,000円/㎡以下	D	3,500円/㎡以下	SS	5,001円/㎡以上

品番	価 格		価格 ランク	規 格	柄リピート		防 か び 性	特殊機能	品質規格		防火性能(直張り)				防火 種別	材料区分
	円/㎡	円/㎡			タテ (cm)	ヨコ (cm)			JIS	SV	不燃下地	不燃石膏 ボード (厚み12mm以上)	準不燃下地	金属下地 (アルミニウム除く)		

和紙・不織布																
WEM31001～31004	2,390	2,600	D	巾92cm×長さ50m(乱)	45.0	92.0	●	撥水、通気性	●	●	準不燃 QM-0897	準不燃 QM-0897	準不燃 QM-0897	—	2-3	紙系壁紙
WEM31005～31007	2,390	2,600	D	巾92cm×長さ50m(乱)	64.0	92.0	●	撥水、通気性	●	●	準不燃 QM-0897	準不燃 QM-0897	準不燃 QM-0897	—	2-3	紙系壁紙
WEM31008～31010	2,390	2,600	D	巾92cm×長さ50m(乱)	64.0	92.0	●	撥水、通気性	●	●	準不燃 QM-0897	準不燃 QM-0897	準不燃 QM-0897	—	2-3	紙系壁紙
WEM31011～31013	2,390	2,600	D	巾92cm×長さ50m(乱)	55.0	92.0	●	撥水、通気性	●	●	準不燃 QM-0897	準不燃 QM-0897	準不燃 QM-0897	—	2-3	紙系壁紙
WEM31014～31021	2,210	2,400	C	巾92cm×長さ50m(乱)			●	撥水、通気性	●	●	準不燃 QM-0897	準不燃 QM-0897	準不燃 QM-0897	—	2-3	紙系壁紙
WEM31022～31023	2,390	2,600	D	巾92cm×長さ50m(乱)	55.0	46.0	●	撥水、通気性	●	●	準不燃 QM-0897	準不燃	準不燃	—	2-3	紙系壁紙
WEM31024～31025	2,480	2,700	D	巾92cm×長さ50m(乱)	55.0	92.0	●	撥水、通気性	●	●	準不燃 QM-0897	準不燃	準不燃	—	2-3	紙系壁紙

①

②

③

④

⑤

⑥

⑦

⑧

⑨

⑩

⑪

### ① 品 番

品番を示しています。

### ② 価 格

材料価格を「円/㎡」、「円/㎡」で表示しています。  
表示価格は税抜き価格です。

### ③ 価格ランク

商品の価格をランク分けしています。

### ④ 規 格

商品の有効巾と長さを表示しています。  
(乱)は乱尺有りを表示しています。

### ⑤ 柄リピート

柄合わせに必要な商品は、リピート寸法を表示しています。  
壁紙表面のエンボス(凹凸)形状によって柄合わせに必要な  
商品は「エンボス柄合わせ」と表示しています。ステップ柄合わせの  
必要な商品は、「ステップ柄合わせ」と表示しています。

### ⑥ 防かび性

防かび性を有する商品には「●」と表示しています。  
詳しくは当資料集P.53をご参照ください。

### ⑦ 特殊機能

商品の機能、特性を表示しています。  
詳しくは当資料集P.52～56をご参照ください。

### ⑧ 品質規格

JISマーク、SVマーク取得商品には「●」と表示しています。  
詳しくは当資料集P.57をご参照ください。

### ⑨ 防火性能(直張り)

定められた下地基材の上に定められた施工方法にて壁紙を施工  
する方法です。

※定められた下地基材：

不燃下地、不燃石膏ボード、準不燃下地、金属下地。

※定められた施工方法：

国土交通大臣の認定書の施工仕様による。

●不燃下地：

コンクリート、モルタル、しっくいなど、不燃性を有する下地基材  
を指す。

●不燃石膏ボード(不燃石膏ボード下地)：

正式には「法定不燃石膏ボード」といい、その中でも**厚み12mm以  
上**のものが該当。

●準不燃下地：厚み9.5mm以上の準不燃石膏ボードなど。

●金属下地：鉄鋼など。

### ⑩ 防火種別

旧通則認定商品と個別認定商品のいずれの防火性能も判別でき  
る記号を表します。左の数字は旧の通則認定の検定級を示し、右  
の数字はその連番を示します。詳しくは当資料集P.59の「防火性能  
一覧表」をご参照ください。

### ⑪ 材料区分

壁紙の材料を表します。「紙系・繊維系・塩化ビニル樹脂系・プラ  
スチック系・無機質系・その他」に分類されます。詳しくは当資料集  
P.58の「材料の区分一覧」をご参照ください。

### ⑫ 価格ランク

壁紙の価格ランクです。

※表示価格は全て材料価格・税抜き価格です。

A	1,000円/㎡以下	AB	1,500円/㎡以下	C	2,500円/㎡以下	S	5,000円/㎡以下
AA	1,200円/㎡以下	B	2,000円/㎡以下	D	3,500円/㎡以下	SS	5,001円/㎡以上



■ 価格表	価格ランク		A	1,000円/㎡以下	AB	1,500円/㎡以下	C	2,500円/㎡以下	S	5,000円/㎡以下
			AA	1,200円/㎡以下	B	2,000円/㎡以下	D	3,500円/㎡以下	SS	5,001円/㎡以上

品番	価 格		価格 ランク	規 格	柄リポート		防 か び 性	特殊機能	品質規格		防火性能(直張り)				防火 種別	材料区分
	円/㎡	円/㎡			JIS	SV			不燃下地	不燃石膏 ボード (厚み12mm以上)	準不燃下地	金属下地 (アルミニウム除く)				
和紙・不織布																
WEM31001～31004	2,390	2,600	D	巾92cm×長さ50m(乱)	45.0	92.0	●	撥水、通気性	●	●	準不燃 QM-0897	準不燃 QM-0897	準不燃 QM-0897	－	2-3	紙系壁紙
WEM31005～31007	2,390	2,600	D	巾92cm×長さ50m(乱)	64.0	92.0	●	撥水、通気性	●	●	準不燃 QM-0897	準不燃 QM-0897	準不燃 QM-0897	－	2-3	紙系壁紙
WEM31008～31010	2,390	2,600	D	巾92cm×長さ50m(乱)	64.0	92.0	●	撥水、通気性	●	●	準不燃 QM-0897	準不燃 QM-0897	準不燃 QM-0897	－	2-3	紙系壁紙
WEM31011～31013	2,390	2,600	D	巾92cm×長さ50m(乱)	55.0	92.0	●	撥水、通気性	●	●	準不燃 QM-0897	準不燃 QM-0897	準不燃 QM-0897	－	2-3	紙系壁紙
WEM31014～31021	2,210	2,400	C	巾92cm×長さ50m(乱)			●	撥水、通気性	●	●	準不燃 QM-0897	準不燃 QM-0897	準不燃 QM-0897	－	2-3	紙系壁紙
WEM31022～31023	2,390	2,600	D	巾92cm×長さ50m(乱)	55.0	46.0	●	撥水、通気性	●	●	準不燃 QM-0897	準不燃 QM-0897	準不燃 QM-0897	－	2-3	紙系壁紙
WEM31024～31025	2,480	2,700	D	巾92cm×長さ50m(乱)	55.0	92.0	●	撥水 <a href="#">エコマーク</a>	●	●	準不燃 QM-0991	準不燃 QM-0991	準不燃 QM-0991	－	2-3	紙系壁紙
WEM31026～31027	2,480	2,700	D	巾92cm×長さ50m(乱)	32.0	92.0	●	撥水 <a href="#">エコマーク</a>	●	●	準不燃 QM-0991	準不燃 QM-0991	準不燃 QM-0991	－	2-3	紙系壁紙
WEM31028～31029	2,480	2,700	D	巾92cm×長さ50m(乱)	27.5	92.0	●	撥水 <a href="#">エコマーク</a>	●	●	準不燃 QM-0991	準不燃 QM-0991	準不燃 QM-0991	－	2-3	紙系壁紙
WEM31030～31034	2,300	2,500	C	巾92cm×長さ50m(乱)			●	撥水 <a href="#">エコマーク</a>	●	●	準不燃 QM-0991	準不燃 QM-0991	準不燃 QM-0991	－	2-3	紙系壁紙
WEM31035～31039	2,300	2,500	C	巾92cm×長さ50m(乱)			●	撥水 <a href="#">エコマーク</a>	●	●	準不燃 QM-0991	準不燃 QM-0991	準不燃 QM-0991	－	2-3	紙系壁紙
WEM31040～31048	2,300	2,500	C	巾92cm×長さ50m(乱)			●	撥水 <a href="#">エコマーク</a>	●	●	準不燃 QM-0991	準不燃 QM-0991	準不燃 QM-0991	－	2-3	紙系壁紙
WEM31049～31052	2,300	2,500	C	巾92cm×長さ50m(乱)			●	撥水 <a href="#">エコマーク</a>	●	●	準不燃 QM-0991	準不燃 QM-0991	準不燃 QM-0991	－	2-3	紙系壁紙
WEM31053～31057	2,390	2,600	D	巾92cm×長さ50m(乱)	45.0	46.0		撥水	●	●	不燃 NM-5008	不燃 NM-5008	準不燃 QM-0969	－	1-6	紙系壁紙
WEM31058～31062	2,390	2,600	D	巾92cm×長さ50m(乱)				撥水	●	●	不燃 NM-5008	不燃 NM-5008	準不燃 QM-0969	－	1-6	紙系壁紙
WEM31063～31066	2,390	2,600	D	巾92cm×長さ50m(乱)				撥水	●	●	不燃 NM-5008	不燃 NM-5008	準不燃 QM-0969	－	1-6	紙系壁紙
WEM31067～31068	2,390	2,600	D	巾92cm×長さ50m(乱)	55.0	92.0		撥水	●	●	不燃 NM-5008	不燃 NM-5008	準不燃 QM-0969	－	1-6	紙系壁紙
WEM31069～31075	3,590	3,900	S	巾92cm×長さ50m(乱)				撥水	●	●	準不燃 QM-0897	準不燃 QM-0897	準不燃 QM-0897	－	2-3	紙系壁紙
ふりまき・珪藻土																
WEM31101～31103	2,710	2,950	D	巾92.4cm×長さ50m(乱)	(エノボス 柄合わせ)	2.2	●		●	●	不燃 NM-5091	不燃 NM-5091	準不燃 QM-0986	－	1-6	無機質系壁紙
WEM31104～31106	2,710	2,950	D	巾92cm×長さ50m(乱)			●		●	●	不燃 NM-5091	不燃 NM-5091	準不燃 QM-0986	－	1-6	無機質系壁紙
WEM31107～31108	3,960	4,300	S	巾92cm×長さ50m(乱)			●		●	●	不燃 NM-1668	不燃 NM-1668	－	－	6-1	無機質系壁紙
WEM31109～31110	3,220	3,500	D	巾92cm×長さ50m(乱)	74.0	92.0	●		●	●	準不燃 QM-0470	準不燃 QM-0470	準不燃 QM-0470	準不燃 QM-0470	2-1	その他壁紙
WEM31111～31113	4,140	4,500	S	巾92.6cm×長さ50m(乱)	64.0	92.6	●		●	●	不燃 NM-1551	不燃 NM-1551	準不燃 QM-0605	準不燃 QM-0605	1-1	無機質系壁紙
WEM31114～31115	1,380	1,500	AB	巾92cm×長さ50m(乱)	64.0	92.0	●		●	●	準不燃 QM-0038	準不燃 QM-0038	準不燃 QM-0038	－	2-3	その他壁紙
WEM31116	1,380	1,500	AB	巾92cm×長さ50m(乱)	40.0	92.0	●		●	●	準不燃 QM-0038	準不燃 QM-0038	準不燃 QM-0038	－	2-3	その他壁紙
WEM31117～31118	2,120	2,300	C	巾92.6cm×長さ50m(乱)	40.0	92.6	●		●	●	不燃 NM-5091	不燃 NM-5091	準不燃 QM-0986	－	1-6	無機質系壁紙
WEM31119	2,120	2,300	C	巾92.5cm×長さ50m(乱)	20.0	18.5	●		●	●	不燃 NM-5091	不燃 NM-5091	準不燃 QM-0986	－	1-6	無機質系壁紙
WEM31120～31122	2,140	2,330	C	巾92cm×長さ50m(乱)			●	通気性	●	●	不燃 NM-5091	不燃 NM-5091	準不燃 QM-0986	－	1-6	無機質系壁紙
WEM31123～31125	1,790	1,950	B	巾92cm×長さ50m(乱)	40.0	92.0	●	通気性	●	●	不燃 NM-5091	不燃 NM-5091	準不燃 QM-0986	－	1-6	無機質系壁紙
WEM31126	1,660	1,800	B	巾92cm×長さ50m(乱)			●	通気性	●	●	準不燃 QM-0993	準不燃 QM-0993	準不燃 QM-0993	－	2-3	無機質系壁紙
WEM31127	1,700	1,850	B	巾92cm×長さ50m(乱)			●	通気性	●	●	準不燃 QM-0993	準不燃 QM-0993	準不燃 QM-0993	－	2-3	無機質系壁紙
WEM31128～31130	870	950	A	巾92cm×長さ50m(乱)	40.0	92.0	●	通気性	●	●	不燃 NM-5091	不燃 NM-5091	準不燃 QM-0986	－	1-6	無機質系壁紙
WEM31131～31132	870	950	A	巾92cm×長さ50m(乱)			●	通気性	●	●	準不燃 QM-0994	準不燃 QM-0994	準不燃 QM-0994	－	2-3	紙系壁紙
WEM31133～31134	870	950	A	巾92cm×長さ50m(乱)			●	通気性	●	●	不燃 NM-9951	不燃 NM-9951	準不燃 QM-9564	準不燃 QM-9564	1-1	無機質系壁紙
WEM31135～31136	870	950	A	巾92cm×長さ50m(乱)			●	通気性	●	●	不燃 NM-5091	不燃 NM-5091	準不燃 QM-0986	－	1-6	無機質系壁紙
WEM31137～31144	870	950	A	巾92cm×長さ50m(乱)			●	通気性	●	●	不燃 NM-9951	不燃 NM-9951	準不燃 QM-9564	準不燃 QM-9564	1-1	無機質系壁紙
織物																
WEM31201～31208	3,770	4,100	S	巾92cm×長さ50m(乱)				通気性・スムーズ・ほつれ防止	●		不燃 NM-1762	不燃 NM-1762	準不燃 QM-0497	準不燃 QM-0497	1-1	繊維系壁紙
WEM31209～31211	3,400	3,700	S	巾92cm×長さ50m(乱)				通気性・スムーズ・ほつれ防止	●		不燃 NM-1762	不燃 NM-1762	準不燃 QM-0497	準不燃 QM-0497	1-1	繊維系壁紙
WEM31212～31214	3,770	4,100	S	巾92cm×長さ50m(乱)				通気性・スムーズ・ほつれ防止	●		不燃 NM-1762	不燃 NM-1762	準不燃 QM-0497	準不燃 QM-0497	1-1	繊維系壁紙



										価格ランク		A	1,000円/㎡以下	AB	1,500円/㎡以下	C	2,500円/㎡以下	S	5,000円/㎡以下
												AA	1,200円/㎡以下	B	2,000円/㎡以下	D	3,500円/㎡以下	SS	5,001円/㎡以上
品番	価 格		価格 ランク	規 格	柄リピート		防 か び 性	特殊機能	品質規格		防火性能(直張り)				防火 種別	材料区分			
	円/㎡	円/㎡			タテ (cm)	ヨコ (cm)			JIS	SV	不燃下地	不燃石膏 ボード (厚み12mm以上)	準不燃下地	金属下地 (アルミニウム除く)					
WEM31215～31219	3,450	3,750	S	巾92cm×長さ50m(乱)				通気性・スムーズ・ほつれ防止	●		不燃 NM-9862	準不燃 QM-9364	準不燃 QM-9364	難燃 RM-9176	1-2	繊維系壁紙			
WEM31220～31221	3,450	3,750	S	巾92cm×長さ50m(乱)				通気性・スムーズ・ほつれ防止	●		不燃 NM-1762	不燃 NM-1762	準不燃 QM-0497	準不燃 QM-0497	1-1	繊維系壁紙			
WEM31222～31223	2,850	3,100	D	巾92cm×長さ50m(乱)				通気性・スムーズ・ほつれ防止	●		不燃 NM-1762	不燃 NM-1762	準不燃 QM-0497	準不燃 QM-0497	1-1	繊維系壁紙			
WEM31224	2,580	2,800	D	巾92cm×長さ50m(乱)				通気性・スムーズ・ほつれ防止			準不燃 QM-0958	準不燃 QM-0958	準不燃 QM-0958	-	2-3	繊維系壁紙			
WEM31225～31227	3,130	3,400	D	巾92cm×長さ50m(乱)				通気性・スムーズ・ほつれ防止	●		準不燃 QM-0958	準不燃 QM-0958	準不燃 QM-0958	-	2-3	繊維系壁紙			
WEM31228～31229	3,040	3,300	D	巾92cm×長さ50m(乱)				通気性・スムーズ・ほつれ防止	●		準不燃 QM-0958	準不燃 QM-0958	準不燃 QM-0958	-	2-3	繊維系壁紙			
WEM31230～31231	2,760	3,000	D	巾92cm×長さ50m(乱)				撥水・通気性・スムーズ・ほつれ防止	●		準不燃 QM-0958	準不燃 QM-0958	準不燃 QM-0958	-	2-3	繊維系壁紙			
WEM31232	2,390	2,600	D	巾92cm×長さ50m(乱)				撥水・通気性・スムーズ・ほつれ防止	●		準不燃 QM-0958	準不燃 QM-0958	準不燃 QM-0958	-	2-3	繊維系壁紙			

紙布

WEM31301～31302	4,230	4,600	S	巾92cm×長さ50m(乱)				通気性・スムーズ・ほつれ防止	●		準不燃 QM-0958	準不燃 QM-0958	準不燃 QM-0958	－	2-3	繊維系壁紙
WEM31303	3,960	4,300	S	巾92cm×長さ50m(乱)				通気性・スムーズ・ほつれ防止	●		準不燃 QM-0958	準不燃 QM-0958	準不燃 QM-0958	－	2-3	繊維系壁紙
WEM31304	4,600	5,000	S	巾92cm×長さ50m(乱)				通気性・スムーズ・ほつれ防止	●		準不燃 QM-0958	準不燃 QM-0958	準不燃 QM-0958	－	2-3	繊維系壁紙
WEM31305～31306	2,850	3,100	D	巾92cm×長さ50m(乱)			●	通気性	●		準不燃 QM-0958	準不燃 QM-0958	準不燃 QM-0958	－	2-3	繊維系壁紙
WEM31307～31308	2,990	3,250	D	巾92cm×長さ50m(乱)				通気性・ほつれ防止	●		準不燃 QM-0963	準不燃 QM-0963	準不燃 QM-0963	－	2-3	繊維系壁紙
WEM31309	2,670	2,900	D	巾92cm×長さ50m(乱)			●	通気性	●		準不燃 QM-0958	準不燃 QM-0958	準不燃 QM-0958	－	2-3	繊維系壁紙
WEM31310	2,940	3,200	D	巾92cm×長さ50m(乱)			●	通気性	●		準不燃 QM-0958	準不燃 QM-0958	準不燃 QM-0958	－	2-3	繊維系壁紙
WEM31311	3,040	3,300	D	巾92cm×長さ50m(乱)			●	通気性	●		準不燃 QM-0958	準不燃 QM-0958	準不燃 QM-0958	－	2-3	繊維系壁紙
WEM31312	3,220	3,500	D	巾92cm×長さ50m(乱)			●	通気性	●		準不燃 QM-0958	準不燃 QM-0958	準不燃 QM-0958	－	2-3	繊維系壁紙
WEM31313	2,940	3,200	D	巾92cm×長さ50m(乱)			●	通気性	●		準不燃 QM-0958	準不燃 QM-0958	準不燃 QM-0958	－	2-3	繊維系壁紙
WEM31314	2,990	3,250	D	巾92cm×長さ50m(乱)			●	通気性	●		準不燃 QM-0958	準不燃 QM-0958	準不燃 QM-0958	－	2-3	繊維系壁紙

リアルデコ

WEA8101～8118 WEA8001～8060 WEW8201～8370	2,990	3,250	D	巾92～92.6cm×長さ50m(乱)	P.78～80 参照	●	表面強化 抗ウイルス 耐光性仕様	全品番 WEA8007～8009 WEW8231～8241 WEW8225～8230	●	●	不燃 NM-3958-2	不燃 NM-3958-2	準不燃 QM-0809-2	不燃 NM-3959-2	1-4	その他壁紙
--	-------	-------	---	---------------------	---------------	---	------------------------	---	---	---	-----------------	-----------------	------------------	-----------------	-----	-------

ハーデック

DEC8246～8370	7,800	6,500	SS	巾122cm×長さ50m(乱)	P.81参照	●	表面強化				不燃 NM-2155	不燃 NM-2155	準不燃 QM-0596	不燃 NM-2155	1-4	塩化ビニル 樹脂系壁紙
--------------	-------	-------	----	-----------------	--------	---	------	--	--	--	---------------	---------------	----------------	---------------	-----	----------------

■ 特殊掛率品 受注生産品

品番	価 格		価格 ランク	規 格	柄リピート		防 か び 性	特殊機能	品質規格		防火性能(直張り)				防火 種別	材料区分
	円/㎡	円/㎡			タテ (cm)	ヨコ (cm)			JIS	SV	不燃下地	不燃石膏 ボード (厚み12mm以上)	準不燃下地	金属下地 (アルミニウム除く)		

Ultrasuede® (本売)

WEM-K1～20	11,500	12,500	SS	巾92cm×長さ15m(乱)				通気性・スムーズ・ほつれ防止	●		準不燃 QM-0897	準不燃 QM-0897	準不燃 QM-0897	－	2-3	紙系壁紙
-----------	--------	--------	----	----------------	--	--	--	----------------	---	--	----------------	----------------	----------------	---	-----	------

■ 特殊掛率品 受注生産品

品 番		価 格	規 格	防 か び 性	特殊機能	防火性能(直張り)				防火 種別	材料区分
柄番号	サイズ					不燃下地	不燃石膏 ボード (厚み12mm以上)	準不燃下地	金属下地 (アルミニウム除く)		

DIGITAL PRINT WALL (インクジェット壁紙)

WDT201-S～210-S		27,000	巾900mm×高さ2,700mm 1巾	●	抗菌	不燃 NM-3991	不燃 NM-3991	準不燃 QM-0822	不燃 NM-4082	1-4	塩化ビニル樹脂系壁紙
WDT101～165	K	108,000	巾3,600mm×高さ2,700mm 4巾	●	抗菌	不燃 NM-3991	不燃 NM-3991	準不燃 QM-0822	不燃 NM-4082	1-4	塩化ビニル樹脂系壁紙
	L	60,750	巾2,700mm×高さ2,025mm 3巾								
	M	27,000	巾1,800mm×高さ1,350mm 2巾								



リアルデコ・ハーデック品番一覧表の見方

リアルデコ

品番	材種	木理	有効巾 (cm)	リピート			コラボレーション		部材				
				タテ (cm)	ヨコ (cm)	リピート 柄合わせ	ハーデック	床材 ロイヤル ストーン/ウッド	リアルデコ 腰見切	リアルデコ 腰見切出隅材	リアルデコ 巾木	リアルデコ 巾木出隅材	リアルデコ コーナー材
※ WEA8101	ライムストーン	—	92.0	94.0	92.0	●							
※ WEA8102	ライムストーン	—	92.0	94.0	92.0	●							
※ WEA8103	ライムストーン	—	92.0	94.0	92.0	●							
※ WEA8104	ライムストーン	—	92.0	94.0	92.0	●							
※ WEA8105	ライムストーン	—	92.0	94.0	92.0	●							
※ WEA8106	大理石	—	92.6	123.0	185.2	●ステップ							
※ WEA8107	大理石	—	92.6	123.0	185.2	●ステップ							
※ WEA8108	大理石	—	92.6	123.0	185.2	●ステップ							
WEA8109	テラゾー	—	92.0	95.0	92.0	●							
WEA8110	テラゾー	—	92.0	95.0	92.0	●							

- ① 品 番

品番を示しています。
- ② 材種・木理

柄のモチーフとした材種を表示しています。

WEW品番には木理も表示しています。
- ③ 有効巾

商品の有効巾を表示しています。
- ④ リピート

柄のリピート寸法を表示しています。

柄合わせが必要な商品には「●」と表示しています。

ステップ柄合わせが必要な商品には「●ステップ」と表示しています。
- ⑤ コラボレーション

リアルデコと同柄同色デザインのハーデックと床材の品番を表示しています。
- ⑥ 部材

リアルデコと同一の化粧シートを使用した部材の品番を表示しています。



# リアルデコ

	品番	材種	木理	有効巾 (cm)	リピート			コラボレーション		部材				
					タテ (cm)	ヨコ (cm)	リピート 柄合わせ	ハーデック	床材 ロイヤル ストーン/ウッド	リアルデコ 腰見切	リアルデコ 腰見切出隅材	リアルデコ 巾木	リアルデコ 巾木出隅材	リアルデコ コーナー材
Material	※ WEA8101	ライムストーン	－	92.0	94.0	92.0	●							
	※ WEA8102	ライムストーン	－	92.0	94.0	92.0	●							
	※ WEA8103	ライムストーン	－	92.0	94.0	92.0	●							
	※ WEA8104	ライムストーン	－	92.0	94.0	92.0	●							
	※ WEA8105	ライムストーン	－	92.0	94.0	92.0	●							
	※ WEA8106	大理石	－	92.6	123.0	185.2	●ステップ							
	※ WEA8107	大理石	－	92.6	123.0	185.2	●ステップ							
	※ WEA8108	大理石	－	92.6	123.0	185.2	●ステップ							
	WEA8109	テラゾー	－	92.0	95.0	92.0	●							
	WEA8110	テラゾー	－	92.0	95.0	92.0	●							
	WEA8111	テラゾー	－	92.0	95.0	92.0	●							
	※ WEA8112	トラバーチン	－	92.0	94.5	92.0	●							
	※ WEA8113	トラバーチン	－	92.0	94.5	92.0	●							
	※ WEA8114	トラバーチン	－	92.0	94.5	92.0	●							
	※ WEA8115	ポテチーノ	－	92.0	95.0	92.0	●							
	※ WEA8116	ポテチーノ	－	92.0	95.0	92.0	●							
	※ WEA8117	玄武岩	－	92.0	95.0	92.0	●							
	※ WEA8118	玄武岩	－	92.0	95.0	92.0	●							
	WEA8001	コンクリート	－	92.6	95.0	185.2	●ステップ							
	WEA8002	コンクリート	－	92.6	95.0	185.2	●ステップ							
	WEA8003	コンクリート	－	92.6	95.0	185.2	●ステップ							
	WEA8004	コンクリート	－	92.6	95.0	185.2	●ステップ							
	WEA8005	コンクリート	－	92.6	95.0	185.2	●ステップ							
	WEA8006	コンクリート	－	92.6	95.0	185.2	●ステップ							
	WEA8007	モルタル	－	92.6	80.0	185.2	●ステップ							
	WEA8008	モルタル	－	92.6	80.0	185.2	●ステップ							
	WEA8009	モルタル	－	92.6	95.0	92.6	●							
	WEA8010	コンクリート	－	92.6	125.0	92.6	●		PST3050					
	WEA8011	コンクリート	－	92.6	125.0	92.6	●		PST3051					
	WEA8012	モルタル	－	92.6	95.0	92.6	●							
	WEA8013	モルタル	－	92.6	95.0	92.6	●							
	WEA8014	モルタル	－	92.6	95.0	92.6	●							
	WEA8015	メタル	－	92.6	95.0	92.6	●							
	WEA8016	メタル	－	92.6	95.0	92.6	●							
	WEA8017	メタル	－	92.6	95.0	92.6	●							
	※ WEA8018	コンクリート	－	92.6	95.0	185.2	●ステップ							
	※ WEA8019	コンクリート	－	92.6	95.0	185.2	●ステップ							
	※ WEA8020	コンクリート	－	92.6	95.0	185.2	●ステップ							
	WEA8021	モルタル	－	92.0	95.0									
	WEA8022	モルタル	－	92.0	95.0									
	※ WEA8023	スレート	－	92.6	125.0	92.6	●							
	※ WEA8024	スレート	－	92.6	125.0	92.6	●							
	※ WEA8025	スレート	－	92.6	125.0	92.6	●							
	※ WEA8026	スレート	－	92.6	125.0	92.6	●							
	WEA8027	大理石	－	92.6	94.0	92.6	●			PST3093				
	WEA8028	大理石	－	92.6	94.0	92.6	●			PST3094				
	※ WEA8029	大理石	－	92.6	123.0	185.2	●ステップ							
	※ WEA8030	大理石	－	92.6	123.0	185.2	●ステップ							
	※ WEA8031	大理石	－	92.6	123.0	185.2	●ステップ							
	※ WEA8032	大理石	－	92.6	95.0	92.6	●							
	※ WEA8033	大理石	－	92.6	95.0	92.6	●							
	※ WEA8034	大理石	－	92.6	95.0	185.2	●ステップ							
	※ WEA8035	大理石	－	92.6	95.0	185.2	●ステップ							
	※ WEA8036	大理石	－	92.6	95.0	92.6	●							
	※ WEA8037	大理石	－	92.6	95.0	92.6	●							
	WEA8038	大谷石	－	92.6	95.0	185.2	●ステップ							
	※ WEA8039	スタッコ	－	92.6	95.0	92.6	●							
	※ WEA8040	スタッコ	－	92.6	95.0	92.6	●							
	※ WEA8041	スタッコ	－	92.6	95.0	92.6	●							
	※ WEA8042	スタッコ	－	92.6	95.0	92.6	●							
	※ WEA8043	スタッコ	－	92.6	95.0	92.6	●							
	※ WEA8044	スタッコ	－	92.6	95.0	92.6	●							
	※ WEA8045	スタッコ	－	92.6	95.0	92.6	●							
	※ WEA8046	スタッコ	－	92.6	95.0	92.6	●							
	※ WEA8047	錆	－	92.6	80.0	185.2	●ステップ							
	※ WEA8048	錆	－	92.6	80.0	185.2	●ステップ							
	※ WEA8049	メタル	－	92.6	95.0	185.2	●ステップ							
	※ WEA8050	メタル	－	92.6	95.0	185.2	●ステップ							
	※ WEA8051	錆	－	92.5	95.0	92.5	●							
	WEA8052	織物	－	92.0	94.0									
	WEA8053	織物	－	92.0	94.0									
	※ WEA8054	砂岩ブロック	－	92.0	95.0	184.0	●ステップ							
	※ WEA8055	砂岩ブロック	－	92.0	95.0	184.0	●ステップ							
	※ WEA8056	砂岩	－	92.0	95.0	184.0	●ステップ							
	※ WEA8057	砂岩	－	92.0	95.0	184.0	●ステップ							
	※ WEA8058	砂岩	－	92.0	95.0	184.0	●ステップ							
	※ WEA8059	砂岩	－	92.0	95.0	184.0	●ステップ							
	※ WEA8060	砂岩	－	92.0	95.0	184.0	●ステップ							
Premium Wood	※ WEW8201	オーク	ブランク	92.6	95.0									
	※ WEW8202	オーク	ブランク	92.6	95.0									
	※ WEW8203	オーク	ブランク	92.6	95.0									
	※ WEW8204	ウォールナット	ブランク	92.6	95.0	185.2	●ステップ							
	※ WEW8205	ウォールナット	ブランク	92.6	95.0	185.2	●ステップ							
	※ WEW8206	ウォールナット	ブランク	92.6	95.0	185.2	●ステップ							
	WEW8207	エルム	桎目	92.0	110.0									
	WEW8208	エルム	桎目	92.0	110.0									
	WEW8209	エルム	桎目	92.0	110.0									



	品番	材種	木理	有効巾 (cm)	リビート			コラボレーション		部材				
					タテ (cm)	ヨコ (cm)	リビート 柄合わせ	ハーデック	床材 ロイヤル ストーン/ウッド	リアルデコ 腰見切	リアルデコ 腰見切出隅材	リアルデコ 巾木	リアルデコ 巾木出隅材	リアルデコ コーナー材
Premium Wood	※ WEW8210	チェリー	板証	92.0	123.0									
	※ WEW8211	チェリー	板証	92.0	123.0									
	※ WEW8212	メイプル	板証	92.0	124.0									
	※ WEW8213	メイプル	板証	92.0	124.0									
	※ WEW8214	ウォールナット	板証	92.0	123.0									
	※ WEW8215	ウォールナット	板証	92.0	123.0									
	※ WEW8216	ウォールナット	板証	92.0	123.0									
	※ WEW8217	ウォールナット	板証	92.0	123.0									
	※ WEW8218	ウォールナット	板証	92.0	123.0									
	※ WEW8219	ウォールナット	板証	92.0	123.0									
	※ WEW8220	ウォールナット	板証	92.0	123.0									
	※ WEW8221	オーク	板目	92.6	125.0		●		PWT3206					
	※ WEW8222	オーク	板目	92.6	125.0		●		PWT3207					
社 外 仕 様	WEW8223	オーク	板目	92.6	125.0									
	WEW8224	オーク	板目	92.6	125.0									
	WEW8225	アッシュ	板証	92.0	123.0									
	WEW8226	アッシュ	板証	92.0	123.0									
	WEW8227	アッシュ	板証	92.0	123.0									
	※ WEW8228	ウォールナット	板証	92.0	95.0									
抗 腐 蝕 仕 様	※ WEW8229	ウォールナット	板証	92.0	95.0									
	※ WEW8230	ウォールナット	板証	92.0	95.0									
	WEW8231	エルム	板証	92.0	95.0									
	WEW8232	エルム	板証	92.0	95.0									
	WEW8233	チェリー	ブランク	92.0	95.0									
	WEW8234	チェリー	ブランク	92.0	95.0									
	WEW8235	ウォールナット	板証	92.0	95.0									
	WEW8236	ウォールナット	板証	92.0	95.0									
	WEW8237	ウォールナット	板証	92.0	95.0									
	WEW8238	オーク	証目	92.0	123.0									
Rustic Wood	WEW8239	オーク	証目	92.0	123.0									
	WEW8240	オーク	証目	92.0	123.0									
	WEW8241	オーク	証目	92.0	123.0									
	WEW8242	OSB	－	92.0	123.0									
	WEW8243	OSB	－	92.0	123.0									
	※ WEW8244	オーク	ブランク	92.6	123.0	185.2	●ステップ							
	※ WEW8245	オーク	ブランク	92.6	123.0	185.2	●ステップ							
Japanese Wood	※ WEW8246	古木(オーク)	ブランク	92.0	95.0	184.0	●ステップ	DEC8246						
	※ WEW8247	古木(オーク)	ブランク	92.0	95.0	184.0	●ステップ	DEC8247						
	※ WEW8248	古木(オーク)	ブランク	92.0	95.0	184.0	●ステップ							
	※ WEW8249	古木	ブランク	92.0	95.0	184.0	●ステップ							
	※ WEW8250	パイン	ブランク	92.0	123.0		●							
	※ WEW8251	ミックスウッド	ブロック	92.5	95.0	185.0	●ステップ							
	WEW8252	檜	乱証	92.0	110.0									
Standard Wood	WEW8253	檜	乱証	92.0	110.0									
	WEW8254	檜	証目	92.0	95.0									
	WEW8255	檜	証目	92.0	95.0									
	※ WEW8256	桧	証目	92.0	95.0									
	※ WEW8257	桧	証目	92.0	95.0									
	WEW8258	胡桃	板証	92.6	125.0	92.6	●							
	※ WEW8259	ユー(樺 いちい)	ブランク	92.6	95.0	92.6	●							
	※ WEW8260	杉(うづり仕上げ調)	板目	92.0	95.0		●							
	WEW8261	檜	証目	92.0	95.0					WRK8261	WRE8261	WRH8261	WRT8261	WRC8261
	WEW8262	檜	乱証	92.0	95.0									
Standard Wood	WEW8263	檜	乱証	92.0	95.0									
	WEW8264	ゼブラウッド	証目	92.0	60.0			DEC8264	PWT3277					
	WEW8265	ゼブラウッド	証目	92.0	60.0			DEC8265	PWT3278	WRK8265	WRE8265	WRH8265	WRT8265	WRC8265
	WEW8266	ウォールナット	証目	92.0	80.0			DEC8266						
	WEW8267	オーク	乱証	92.0	100.0									
	WEW8268	オーク	証目	92.0	123.0			DEC8268						
	WEW8269	ペカン	板目	92.6	125.0	92.6	●							
	WEW8270	メイプル	乱証	92.0	95.0			DEC8270						
	WEW8271	チェリー	乱証	92.0	95.0									
	※ WEW8272	クスノキ	乱証	92.0	100.0									
	WEW8273	シカモア	ブランク	92.0	95.0									
	WEW8274	メイプル	乱証	92.0	95.0			DEC8274						
	WEW8275	抽象ライン	－	92.0	80.0									
	※ WEW8276	柿の木	板証	92.0	123.0									
	WEW8277	オーク	乱証	92.0	100.0									
	※ WEW8278	オーク	板証	92.6	125.0	92.6	●							
	WEW8279	チェスナット	板証	92.6	125.0	92.6	●							
	WEW8280	エルム	板証	92.6	95.0	185.2	●ステップ							
	WEW8281	チェスナット	板証	92.6	125.0	92.6	●							
	WEW8282	アッシュ	ブランク	92.0	95.0									
	※ WEW8283	アッシュ	板目	92.0	110.0		●							
	WEW8284	ウォールナット	板証	92.0	123.0			DEC8284◆						
	※ WEW8285	アッシュ	ブロック	92.6	125.0	92.6	●		PWT3248					
	※ WEW8286	オーク	板証	92.6	125.0	92.6	●		PWT3244					
	WEW8287	オーク	乱証	92.0	100.0									
	※ WEW8288	ウォールナット	証目	92.0	123.0			DEC8288★						
	WEW8289	チェリー	証目	92.0	123.0			DEC8289						
	WEW8290	ペカン	板目	92.6	125.0	92.6	●							
	WEW8291	ウォールナット	ブランク	92.0	123.0									
	WEW8292	チェスナット	板証	92.6	125.0	92.6	●							
	※ WEW8293	エルム	板証	92.6	125.0	92.6	●							
	WEW8294	ウォールナット	証目	92.0	80.0			DEC8294						
	※ WEW8295	ウォールナット	板目	92.0	123.0		●							
	WEW8296	ウォールナット	証目	92.0	80.0			DEC8296						



品番	材種	木理	有効巾 (cm)	リピート			コラボレーション		部材				
				タテ (cm)	ヨコ (cm)	リピート 柄合わせ	ハーデック	床材 ロイヤル ストーン/ウッド	リアルデコ 腰見切	リアルデコ 腰見切出隅材	リアルデコ 巾木	リアルデコ 巾木出隅材	リアルデコ コーナー材
Standard Wood	WEW8297	ウォールナット	板証	92.0	123.0			DEC8297◆					
	WEW8298	チェリー	証目	92.0	123.0			DEC8298					
	※ WEW8299	ウォールナット	証目	92.0	123.0			DEC8299★					
	※ WEW8300	アッシュ	ブロック	92.6	125.0	●		PWT3247					
	※ WEW8301	オーク	板証	92.6	125.0	●		PWT3245					
	WEW8302	オーク	証目	92.0	123.0			PWT3242					
	※ WEW8303	メイプル	ブロック	92.6	123.0	●ステップ	185.2	DEC8302					
	WEW8304	オーク	証目	92.0	123.0			DEC8304	PWT3243				
	WEW8305	オーク	証目	92.0	110.0								
	WEW8306	メイプル	板証	92.6	125.0	●	92.6						
	WEW8307	チェスナット	板証	92.6	125.0	●	92.6						
	WEW8308	ウォールナット	プランク	92.0	123.0								
	WEW8309	ウォールナット	乱証	92.0	95.0			DEC8309					
	WEW8310	エルム	板証	92.6	125.0	●	92.6						
	※ WEW8311	アッシュ	板目	92.0	100.0								
	※ WEW8312	ブロックウッド	ブロック	92.0	90.0	●	92.0						
	WEW8313	オーク	プランク	92.0	123.0								
	WEW8314	ノーチェ	証目	92.0	100.0				WRK8314	WRE8314	WRH8314	WRT8314	WRC8314
	WEW8315	ウォールナット	証目	92.0	80.0			DEC8315					
	WEW8316	チェスナット	板証	92.6	125.0	●	92.6						
	※ WEW8317	オーク	板目	92.0	95.0	●ステップ	184.0						
	WEW8318	メイプル	板証	92.6	125.0	●	92.6						
	WEW8319	メイプル	乱証	92.0	95.0								
	WEW8320	メイプル	乱証	92.0	95.0			DEC8320					
	WEW8321	メイプル	乱証	92.0	95.0			DEC8321					
	WEW8322	ノーチェ	乱証	92.0	95.0								
	WEW8323	アッシュ	乱証	92.0	95.0				WRK8323	WRE8323	WRH8323	WRT8323	WRC8323
	WEW8324	メイプル	乱証	92.0	95.0			DEC8324					
	WEW8325	オーク	証目	92.0	95.0				WRK8325	WRE8325	WRH8325	WRT8325	WRC8325
	※ WEW8326	ウォールナット	プランク	92.0	95.0								
	※ WEW8327	オーク	板証	92.0	95.0								
	WEW8328	チェリー	証目	92.0	123.0			DEC8328					
	WEW8329	メイプル	乱証	92.0	95.0			DEC8329					
	WEW8330	チェリー	証目	92.0	80.0			DEC8330					
	WEW8331	チェリー	板証	92.0	123.0								
	WEW8332	オーク	証目	92.0	95.0								
	WEW8333	チェリー	乱証	92.0	95.0				WRK8333	WRE8333	WRH8333	WRT8333	WRC8333
	※ WEW8334	ピーチ	プランク	92.0	100.0								
	WEW8335	ウォールナット	板証	92.0	123.0			DEC8335◆					
	WEW8336	チェリー	板証	92.0	123.0								
	WEW8337	チーク	証目	92.0	95.0								
	WEW8338	ウォールナット	証目	92.0	80.0			DEC8338					
	WEW8339	ウォールナット	乱証	92.0	95.0								
	WEW8340	チェリー	証目	92.0	80.0			DEC8340					
	WEW8341	チェリー	証目	92.0	80.0			DEC8341					
	WEW8342	ウォールナット	乱証	92.0	95.0				WRK8342	WRE8342	WRH8342	WRT8342	WRC8342
	WEW8343	ウォールナット	板証	92.0	123.0			DEC8343◆					
	WEW8344	チーク	証目	92.0	95.0								
	※ WEW8345	アツプル	板証	92.0	100.0								
	WEW8346	マホガニー	証目	92.0	95.0			DEC8346					
	WEW8347	マホガニー	証目	92.0	95.0				WRK8347	WRE8347	WRH8347	WRT8347	WRC8347
	WEW8348	ウォールナット	証目	92.0	95.0								
	WEW8349	ウォールナット	板目	92.6	125.0	●	92.6						
	WEW8350	マホガニー	証目	92.0	95.0			DEC8350					
	WEW8351	ウォールナット	証目	92.0	80.0								
	WEW8352	ローズ	証目	92.0	60.0			DEC8352					
	※ WEW8353	ウォールナット	板証	92.0	95.0								
	WEW8354	ウォールナット	板証	92.0	123.0				PWT3258				
	WEW8355	ウォールナット	板証	92.0	123.0			DEC8357◆	PWT3259				
	WEW8356	ウォールナット	乱証	92.0	95.0								
	WEW8357	ウォールナット	証目	92.0	80.0			DEC8357	PWT3259◆				
	※ WEW8358	ウォールナット	プランク	92.0	95.0								
	WEW8359	プリマベラ	証目	92.0	95.0				WRK8359	WRE8359	WRH8359	WRT8359	WRC8359
	WEW8360	チェリー	証目	92.0	80.0			DEC8360					
	WEW8361	ウォールナット	乱証	92.0	95.0			DEC8361					
	WEW8362	エルム	板証	92.6	125.0	●	92.6						
	WEW8363	ウォールナット	板証	92.0	123.0			DEC8364◆	PWT3260	WRK8363	WRE8363	WRH8363	WRT8363
	WEW8364	ウォールナット	証目	92.0	80.0			DEC8364	PWT3260◆	WRK8363◆	WRE8363◆	WRH8363◆	WRT8363◆
	※ WEW8365	ウォールナット	板証	92.0	95.0								
	WEW8366	チーク	証目	92.0	95.0								
	WEW8367	ローズ	証目	92.0	60.0			DEC8367					
	WEW8368	アッシュ	プランク	92.0	95.0								
	WEW8369	オーク	乱証	92.0	95.0				WRK8369	WRE8369	WRH8369	WRT8369	WRC8369
	WEW8370	オーク	証目	92.0	123.0			DEC8370					

- 製品のジョイントは必ず有効巾でお願いします。リピート柄合わせのあるものはタテリピートを合わせて施工してください。
- ※ マークは、色柄の変化が大きいものに付けています。大きめのサンプルを取り寄せて確認されることをおすすめします。
- ◆ マークは、同色同木ですが木理違い(板証と証目)となっていますのでご了承ください。
- ★ マークは、WEW8288とWEW8299はタテ柄、DEC8288とDEC8299はヨコ柄となります。ご注意ください。



WEW8288 (タテ柄)  
WEW8299 (タテ柄)



DEC8288 (ヨコ柄)  
DEC8299 (ヨコ柄)

- コラボレーションについては、リアルデコサンプル帳もしくは「東リ総合カタログ」にてご確認ください。



## ■ ハーデック

品番	材種	木理	有効巾 (cm)	リビート			コラボレーション		部材				
				タテ (cm)	ヨコ (cm)	柄送り	リアルデコ	床材 ロイヤルウッド	リアルデコ 腰見切	リアルデコ 腰見切出隅材	リアルデコ 巾木	リアルデコ 巾木出隅材	リアルデコ コーナー材
※ DEC8246	古木(オーク)	ブランク	122.0	95.0	122.0	平行	WEW8246						
※ DEC8247	古木(オーク)	ブランク	122.0	95.0	122.0	平行	WEW8247						
DEC8264	ゼブラウッド	柾目	122.0	61.0	18.0	1/2ステップ	WEW8264	PWT3277					
DEC8265	ゼブラウッド	柾目	122.0	61.0	18.0	1/2ステップ	WEW8265	PWT3278	WRK8265	WRE8265	WRH8265	WRT8265	WRC8265
DEC8266	ウォールナット	柾目	122.0	82.0	21.0	1/2ステップ	WEW8266						
DEC8268	オーク	柾目	122.0	124.5	45.0	1/2ステップ	WEW8268						
DEC8270	メイプル	乱柾	122.0	97.0	45.0	1/2ステップ	WEW8270						
DEC8274	メイプル	乱柾	122.0	97.0	45.0	1/2ステップ	WEW8274						
DEC8284	ウォールナット	柾目	122.0	79.0	21.0	1/2ステップ	WEW8284◆						
※ DEC8288	ウォールナット(ヨコ柄)	柾目	122.0	126.0	40.0	1/3ステップ	WEW8288★						
DEC8289	チェリー	柾目	122.0	128.0	60.0	1/2ステップ	WEW8289						
DEC8294	ウォールナット	柾目	122.0	82.0	21.0	1/2ステップ	WEW8294						
DEC8296	ウォールナット	柾目	122.0	82.0	21.0	1/2ステップ	WEW8296						
DEC8297	ウォールナット	柾目	122.0	79.0	21.0	1/2ステップ	WEW8297◆						
DEC8298	チェリー	柾目	122.0	128.0	60.0	1/2ステップ	WEW8298						
※ DEC8299	ウォールナット(ヨコ柄)	柾目	122.0	126.0	40.0	1/3ステップ	WEW8299★						
DEC8302	オーク	柾目	122.0	124.5	45.0	1/2ステップ	WEW8302	PWT3242					
DEC8304	オーク	柾目	122.0	124.5	45.0	1/2ステップ	WEW8304	PWT3243					
DEC8309	ウォールナット	乱柾	122.0	97.0	40.0	1/2ステップ	WEW8309						
DEC8315	ウォールナット	柾目	122.0	82.0	21.0	1/2ステップ	WEW8315						
DEC8320	メイプル	乱柾	122.0	97.0	45.0	1/2ステップ	WEW8320						
DEC8321	メイプル	乱柾	122.0	93.0	30.0	1/2ステップ	WEW8321						
DEC8324	メイプル	乱柾	122.0	93.0	30.0	1/2ステップ	WEW8324						
DEC8328	チェリー	柾目	122.0	128.0	60.0	1/2ステップ	WEW8328						
DEC8329	メイプル	乱柾	122.0	93.0	30.0	1/2ステップ	WEW8329						
DEC8330	チェリー	柾目	122.0	77.0	41.0	1/2ステップ	WEW8330						
DEC8335	ウォールナット	柾目	122.0	79.0	21.0	1/2ステップ	WEW8335◆						
DEC8338	ウォールナット	柾目	122.0	82.0	21.0	1/2ステップ	WEW8338						
DEC8340	チェリー	柾目	122.0	77.0	41.0	1/2ステップ	WEW8340						
DEC8341	チェリー	柾目	122.0	77.0	41.0	1/2ステップ	WEW8341						
DEC8343	ウォールナット	柾目	122.0	79.0	21.0	1/2ステップ	WEW8343◆						
DEC8346	マホガニー	柾目	122.0	96.0	58.0	1/2ステップ	WEW8346						
DEC8350	マホガニー	柾目	122.0	96.0	58.0	1/2ステップ	WEW8350						
DEC8352	ローズ	柾目	122.0	93.0	49.0	1/2ステップ	WEW8352						
DEC8357	ウォールナット	柾目	122.0	79.0	21.0	1/2ステップ	WEW8357 WEW8355◆	PWT3259◆					
DEC8360	チェリー	柾目	122.0	77.0	41.0	1/2ステップ	WEW8360						
DEC8361	ウォールナット	乱柾	122.0	97.0	40.0	1/2ステップ	WEW8361						
DEC8364	ウォールナット	柾目	122.0	79.0	21.0	1/2ステップ	WEW8364 WEW8363◆	PWT3260◆	WRK8363◆	WRE8363◆	WRH8363◆	WRT8363◆	WRC8363◆
DEC8367	ローズ	柾目	122.0	93.0	49.0	1/2ステップ	WEW8367						
DEC8370	オーク	柾目	122.0	124.5	45.0	1/2ステップ	WEW8370						

- ハーデックは参考値として全点にリビートを記載しております。

ただし、ヨコリビートはリアルデコ(壁紙)の表記方法と異なりますのでご注意ください。

- 製品のジョイントは必ず有効巾をお願いします。

※ マークは色柄の変化が大きいものに付けています。大きめのサンプルを取り寄せて確認されることをおすすめします。

◆ マークは、同色同木ですが木理違い(板柾と柾目)となっていますのでご了承ください。

★ マークは、DEC8288とDEC8299はヨコ柄、WEW8288とWEW8299はタテ柄となります。ご注意ください。

- コラボレーションについては、リアルデコサンプル帳もしくは「東リ総合カタログ」にてご確認ください。



DEC8288 (ヨコ柄)

DEC8299 (ヨコ柄)



WEW8288 (タテ柄)

WEW8299 (タテ柄)



## 品番対照表

### ■ 東リ グランウォールコレクション2024～2028 ▶ 環境・素材コレクション2019～2023

カテゴリー	東リ グランウォール コレクション 2024～2028	環境・素材 コレクション 2019～2023	カテゴリー	東リ グランウォール コレクション 2024～2028	環境・素材 コレクション 2019～2023	カテゴリー	東リ グランウォール コレクション 2024～2028	環境・素材 コレクション 2019～2023
和紙・不織布	WEM31001		和紙・不織布	WEM31070		織物	WEM31220	
	WEM31002			WEM31071			WEM31221	
	WEM31003			WEM31072			WEM31222	WEN9501
	WEM31004			WEM31073			WEM31223	WEN9502
	WEM31005			WEM31074			WEM31224	WEN9517
	WEM31006			WEM31075			WEM31225	
	WEM31007		ふりまき・珪藻土	WEM31101			WEM31226	
	WEM31008			WEM31102			WEM31227	
	WEM31009			WEM31103			WEM31228	
	WEM31010			WEM31104			WEM31229	
	WEM31011			WEM31105			WEM31230	
	WEM31012			WEM31106			WEM31231	
	WEM31013			WEM31107			WEM31232	
	WEM31014			WEM31108		紙布	WEM31301	
	WEM31015			WEM31109			WEM31302	
	WEM31016			WEM31110			WEM31303	
	WEM31017			WEM31111			WEM31304	
	WEM31018			WEM31112			WEM31305	
	WEM31019			WEM31113			WEM31306	
	WEM31020			WEM31114			WEM31307	
	WEM31021			WEM31115			WEM31308	
	WEM31022			WEM31116			WEM31309	
	WEM31023			WEM31117			WEM31310	
	WEM31024			WEM31118			WEM31311	
	WEM31025			WEM31119		Ultrasuede®	WEM31312	
	WEM31026			WEM31120	WEN9808		WEM31313	
	WEM31027			WEM31121	WEN9809		WEM31314	
	WEM31028			WEM31122	WEN9810		WEM-K1	
	WEM31029			WEM31123	WEN9811		WEM-K2	
	WEM31030			WEM31124	WEN9812		WEM-K3	
	WEM31031			WEM31125	WEN9813		WEM-K4	
	WEM31032			WEM31126	WEN9806		WEM-K5	
	WEM31033			WEM31127	WEN9807		WEM-K8	
	WEM31034			WEM31128	WEN9401		WEM-K9	
	WEM31035			WEM31129	WEN9402		WEM-K10	
	WEM31036			WEM31130	WEN9403		WEM-K13	
	WEM31037			WEM31131	WEN9419		WEM-K14	
	WEM31038			WEM31132	WEN9420		WEM-K15	
	WEM31039			WEM31133	WEN9423		WEM-K20	
	WEM31040			WEM31134	WEN9424	織物		
	WEM31041			WEM31135	WEN9421			
	WEM31042			WEM31136	WEN9422			
	WEM31043			WEM31137	WEN9404			
	WEM31044			WEM31138	WEN9409			
	WEM31045			WEM31139	WEN9407			
	WEM31046			WEM31140	WEN9411			
	WEM31047			WEM31141	WEN9408			
	WEM31048			WEM31142	WEN9412			
	WEM31049			WEM31143	WEN9413			
	WEM31050			WEM31144	WEN9414			
	WEM31051			WEM31201				
	WEM31052			WEM31202				
	WEM31053			WEM31203				
	WEM31054			WEM31204				
	WEM31055			WEM31205				
	WEM31056			WEM31206				
	WEM31057			WEM31207				
	WEM31058			WEM31208				
	WEM31059			WEM31209				
	WEM31060			WEM31210				
	WEM31061			WEM31211				
	WEM31062			WEM31212				
	WEM31063			WEM31213				
	WEM31064			WEM31214				
	WEM31065			WEM31215				
	WEM31066			WEM31216				
	WEM31067			WEM31217				
	WEM31068			WEM31218				
	WEM31069			WEM31219				



# 品番対照表

## ■ 環境・素材コレクション2019～2023 ▶ 東リ グランウォールコレクション2024～2028

カテゴリー	環境・素材 コレクション 2019～2023	東リ グランウォール コレクション 2024～2028	カテゴリー	環境・素材 コレクション 2019～2023	東リ グランウォール コレクション 2024～2028	カテゴリー	環境・素材 コレクション 2019～2023	東リ グランウォール コレクション 2024～2028	カテゴリー	環境・素材 コレクション 2019～2023	東リ グランウォール コレクション 2024～2028
アースウォール	WEN9001		アースウォール	WEN9071		防汚紙ウォール	WEN9241		珪藻土・じゅらく	WEN9415	
	WEN9002			WEN9072			WEN9242			WEN9416	
	WEN9003			WEN9073			WEN9243			WEN9417	
	WEN9004			WEN9074			WEN9244			WEN9418	
	WEN9005			WEN9075			WEN9245			WEN9419	WEM31131
	WEN9006			WEN9076			WEN9246			WEN9420	WEM31132
	WEN9007			WEN9077			WEN9247			WEN9421	WEM31135
	WEN9008			WEN9078			WEN9248			WEN9422	WEM31136
	WEN9009			WEN9079			WEN9249			WEN9423	WEM31133
	WEN9010			WEN9080			WEN9250			WEN9424	WEM31134
	WEN9011			WEN9081			WEN9251		織物	WEN9501	WEM31222
	WEN9012			WEN9082			WEN9252			WEN9502	WEM31223
	WEN9013			WEN9083			WEN9253			WEN9503	
	WEN9014			WEN9084			WEN9254			WEN9504	
	WEN9015			WEN9085			WEN9255			WEN9505	
	WEN9016			WEN9086			WEN9256			WEN9506	
	WEN9017			WEN9087			WEN9257			WEN9507	
	WEN9018			WEN9088			WEN9258			WEN9508	
	WEN9019			WEN9089			WEN9259			WEN9509	
	WEN9020			WEN9090			WEN9260			WEN9510	
	WEN9021			WEN9091			WEN9261			WEN9511	
	WEN9022			WEN9092			WEN9262			WEN9512	
	WEN9023			WEN9093			WEN9263			WEN9513	
	WEN9024			WEN9094			WEN9264			WEN9514	
	WEN9025			WEN9095			WEN9265			WEN9515	
	WEN9026			WEN9096			WEN9266			WEN9516	
	WEN9027			WEN9097			WEN9267			WEN9517	WEM31224
	WEN9028			WEN9098			WEN9268			WEN9518	
	WEN9029			WEN9099			WEN9269			WEN9519	
	WEN9030		防汚紙ウォール	WEN9100		和紙ウォールⅡ	WEN9270		紙布	WEN9520	
	WEN9031			WEN9201			WEN9271			WEN9521	
	WEN9032			WEN9202			WEN9272			WEN9601	
	WEN9033			WEN9203			WEN9273			WEN9602	
	WEN9034			WEN9204			WEN9274			WEN9603	
	WEN9035			WEN9205			WEN9275			WEN9604	
	WEN9036			WEN9206			WEN9276			WEN9605	
	WEN9037			WEN9207			WEN9277			WEN9606	
	WEN9038			WEN9208			WEN9278			WEN9607	
	WEN9039			WEN9209			WEN9279			WEN9608	
	WEN9040			WEN9210			WEN9280			WEN9609	
	WEN9041			WEN9211			WEN9281		和紙	WEN9610	
	WEN9042			WEN9212			WEN9282			WEN9611	
	WEN9043			WEN9213			WEN9283			WEN9612	
	WEN9044			WEN9214			WEN9284			WEN9701	
	WEN9045			WEN9215			WEN9285			WEN9702	
	WEN9046			WEN9216		珪藻土・じゅらく	WEN9286		さざなみ和紙	WEN9703	
	WEN9047			WEN9217			WEN9287			WEN9704	
	WEN9048			WEN9218			WEN9288			WEN9705	
	WEN9049			WEN9219			WEN9301		シルキーウォールⅡ	WEN9706	
	WEN9050			WEN9220			WEN9302			WEN9707	
	WEN9051			WEN9221			WEN9303			WEN9708	
	WEN9052			WEN9222			WEN9304			WEN9709	
	WEN9053			WEN9223			WEN9305			WEN9710	
	WEN9054			WEN9224			WEN9306		ふりまき壁紙	WEN9711	
	WEN9055			WEN9225			WEN9307			WEN9712	
	WEN9056			WEN9226			WEN9308			WEN9713	
	WEN9057			WEN9227			WEN9401	WEM31128		WEN9714	
	WEN9058			WEN9228			WEN9402	WEM31129		WEN9801	
	WEN9059			WEN9229			WEN9403	WEM31130		WEN9802	
	WEN9060			WEN9230			WEN9404	WEM31137		WEN9803	
	WEN9061			WEN9231			WEN9405			WEN9804	
	WEN9062			WEN9232			WEN9406			WEN9805	
	WEN9063			WEN9233			WEN9407	WEM31139		WEN9806	WEM31126
	WEN9064			WEN9234			WEN9408	WEM31141		WEN9807	WEM31127
	WEN9065			WEN9235			WEN9409	WEM31138		WEN9808	WEM31120
	WEN9066			WEN9236			WEN9410			WEN9809	WEM31121
	WEN9067			WEN9237			WEN9411	WEM31140		WEN9810	WEM31122
	WEN9068			WEN9238			WEN9412	WEM31142		WEN9811	WEM31123
	WEN9069			WEN9239			WEN9413	WEM31143		WEN9812	WEM31124
	WEN9070			WEN9240			WEN9414	WEM31144		WEN9813	WEM31125



## ■ 東リ グランウォールコレクション2024～2028 ▶ リアルデコ2022～2025 Vol.7

### リアルデコ

東リ グランウォール コレクション 2024～2028	リアルデコ 2022～2025 Vol.7	東リ グランウォール コレクション 2024～2028	リアルデコ 2022～2025 Vol.7	東リ グランウォール コレクション 2024～2028	リアルデコ 2022～2025 Vol.7	東リ グランウォール コレクション 2024～2028	リアルデコ 2022～2025 Vol.7
WEA8101		WEA8053	WRA8053	WEW8263	WRW8263	WEW8333	WRW8333
WEA8102		WEA8054	WRA8054	WEW8264	WRW8264	WEW8334	WRW8334
WEA8103		WEA8055	WRA8055	WEW8265	WRW8265	WEW8335	WRW8335
WEA8104		WEA8056	WRA8056	WEW8266	WRW8266	WEW8336	WRW8336
WEA8105		WEA8057	WRA8057	WEW8267	WRW8267	WEW8337	WRW8337
WEA8106		WEA8058	WRA8058	WEW8268	WRW8268	WEW8338	WRW8338
WEA8107		WEA8059	WRA8059	WEW8269	WRW8269	WEW8339	WRW8339
WEA8108		WEA8060	WRA8060	WEW8270	WRW8270	WEW8340	WRW8340
WEA8109		WEW8201	WRW8201	WEW8271	WRW8271	WEW8341	WRW8341
WEA8110		WEW8202	WRW8202	WEW8272	WRW8272	WEW8342	WRW8342
WEA8111		WEW8203	WRW8203	WEW8273	WRW8273	WEW8343	WRW8343
WEA8112		WEW8204	WRW8204	WEW8274	WRW8274	WEW8344	WRW8344
WEA8113		WEW8205	WRW8205	WEW8275	WRW8275	WEW8345	WRW8345
WEA8114		WEW8206	WRW8206	WEW8276	WRW8276	WEW8346	WRW8346
WEA8115		WEW8207	WRW8207	WEW8277	WRW8277	WEW8347	WRW8347
WEA8116		WEW8208	WRW8208	WEW8278	WRW8278	WEW8348	WRW8348
WEA8117		WEW8209	WRW8209	WEW8279	WRW8279	WEW8349	WRW8349
WEA8118		WEW8210	WRW8210	WEW8280	WRW8280	WEW8350	WRW8350
WEA8001	WRA8001	WEW8211	WRW8211	WEW8281	WRW8281	WEW8351	WRW8351
WEA8002	WRA8002	WEW8212	WRW8212	WEW8282	WRW8282	WEW8352	WRW8352
WEA8003	WRA8003	WEW8213	WRW8213	WEW8283	WRW8283	WEW8353	WRW8353
WEA8004	WRA8004	WEW8214	WRW8214	WEW8284	WRW8284	WEW8354	WRW8354
WEA8005	WRA8005	WEW8215	WRW8215	WEW8285	WRW8285	WEW8355	WRW8355
WEA8006	WRA8006	WEW8216	WRW8216	WEW8286	WRW8286	WEW8356	WRW8356
WEA8007	WRA8007	WEW8217	WRW8217	WEW8287	WRW8287	WEW8357	WRW8357
WEA8008	WRA8008	WEW8218	WRW8218	WEW8288	WRW8288	WEW8358	WRW8358
WEA8009	WRA8009	WEW8219	WRW8219	WEW8289	WRW8289	WEW8359	WRW8359
WEA8010	WRA8010	WEW8220	WRW8220	WEW8290	WRW8290	WEW8360	WRW8360
WEA8011	WRA8011	WEW8221	WRW8221	WEW8291	WRW8291	WEW8361	WRW8361
WEA8012	WRA8012	WEW8222	WRW8222	WEW8292	WRW8292	WEW8362	WRW8362
WEA8013	WRA8013	WEW8223	WRW8223	WEW8293	WRW8293	WEW8363	WRW8363
WEA8014	WRA8014	WEW8224	WRW8224	WEW8294	WRW8294	WEW8364	WRW8364
WEA8015	WRA8015	WEW8225	WRW8225	WEW8295	WRW8295	WEW8365	WRW8365
WEA8016	WRA8016	WEW8226	WRW8226	WEW8296	WRW8296	WEW8366	WRW8366
WEA8017	WRA8017	WEW8227	WRW8227	WEW8297	WRW8297	WEW8367	WRW8367
WEA8018	WRA8018	WEW8228	WRW8228	WEW8298	WRW8298	WEW8368	WRW8368
WEA8019	WRA8019	WEW8229	WRW8229	WEW8299	WRW8299	WEW8369	WRW8369
WEA8020	WRA8020	WEW8230	WRW8230	WEW8300	WRW8300	WEW8370	WRW8370
WEA8021	WRA8021	WEW8231	WRW8231	WEW8301	WRW8301		
WEA8022	WRA8022	WEW8232	WRW8232	WEW8302	WRW8302		
WEA8023	WRA8023	WEW8233	WRW8233	WEW8303	WRW8303		
WEA8024	WRA8024	WEW8234	WRW8234	WEW8304	WRW8304		
WEA8025	WRA8025	WEW8235	WRW8235	WEW8305	WRW8305		
WEA8026	WRA8026	WEW8236	WRW8236	WEW8306	WRW8306		
WEA8027	WRA8027	WEW8237	WRW8237	WEW8307	WRW8307		
WEA8028	WRA8028	WEW8238	WRW8238	WEW8308	WRW8308		
WEA8029	WRA8029	WEW8239	WRW8239	WEW8309	WRW8309		
WEA8030	WRA8030	WEW8240	WRW8240	WEW8310	WRW8310		
WEA8031	WRA8031	WEW8241	WRW8241	WEW8311	WRW8311		
WEA8032	WRA8032	WEW8242	WRW8242	WEW8312	WRW8312		
WEA8033	WRA8033	WEW8243	WRW8243	WEW8313	WRW8313		
WEA8034	WRA8034	WEW8244	WRW8244	WEW8314	WRW8314		
WEA8035	WRA8035	WEW8245	WRW8245	WEW8315	WRW8315		
WEA8036	WRA8036	WEW8246	WRW8246	WEW8316	WRW8316		
WEA8037	WRA8037	WEW8247	WRW8247	WEW8317	WRW8317		
WEA8038	WRA8038	WEW8248	WRW8248	WEW8318	WRW8318		
WEA8039	WRA8039	WEW8249	WRW8249	WEW8319	WRW8319		
WEA8040	WRA8040	WEW8250	WRW8250	WEW8320	WRW8320		
WEA8041	WRA8041	WEW8251	WRW8251	WEW8321	WRW8321		
WEA8042	WRA8042	WEW8252	WRW8252	WEW8322	WRW8322		
WEA8043	WRA8043	WEW8253	WRW8253	WEW8323	WRW8323		
WEA8044	WRA8044	WEW8254	WRW8254	WEW8324	WRW8324		
WEA8045	WRA8045	WEW8255	WRW8255	WEW8325	WRW8325		
WEA8046	WRA8046	WEW8256	WRW8256	WEW8326	WRW8326		
WEA8047	WRA8047	WEW8257	WRW8257	WEW8327	WRW8327		
WEA8048	WRA8048	WEW8258	WRW8258	WEW8328	WRW8328		
WEA8049	WRA8049	WEW8259	WRW8259	WEW8329	WRW8329		
WEA8050	WRA8050	WEW8260	WRW8260	WEW8330	WRW8330		
WEA8051	WRA8051	WEW8261	WRW8261	WEW8331	WRW8331		
WEA8052	WRA8052	WEW8262	WRW8262	WEW8332	WRW8332		

### ハーデック

東リ グランウォールコレクション2024～2028に掲載の品番は、全40点ともリアルデコ2022～2025 Vol.7と同じ品番で変更はありません。



## リアルデコ補修用副資材 対応品番一覧表

品番	補修ペン (販売元：㈱キャンディルデザイン)		コーキング剤 (東リ)
	商品名	品番	オートンリペア カラーQィック
WEA8101	ウッドタッチアップペン	203808	ORC130
WEA8102	ウッドタッチアップペン	350	ORC128
WEA8103	ウッドタッチアップペン	822162	ORC131
WEA8104	ウッドタッチアップペン	126114	ORC132
WEA8105	ウッドタッチアップペン	125914	ORC135
WEA8106	ウッドタッチアップペン	350	ORC128
WEA8107	ウッドタッチアップペン	353	ORC106
WEA8108	ウッドタッチアップペン	126114	ORC124
WEA8109	ウッドタッチアップペン	350	ORC127
WEA8110	ウッドタッチアップペン	353	ORC103
WEA8111	ウッドタッチアップペン	350	ORC128
WEA8112	ウッドタッチアップペン	350	ORC128
WEA8113	ウッドタッチアップペン	353	ORC105
WEA8114	ウッドタッチアップペン	162	ORC116
WEA8115	ウッドタッチアップペン	350	ORC128
WEA8116	ウッドタッチアップペン	353	ORC103
WEA8117	ウッドタッチアップペン	353	ORC128
WEA8118	ウッドタッチアップペン	204508	ORC105
WEA8001	ウッドタッチアップペン	353	ORC128
WEA8002	ウッドタッチアップペン	353	ORC131
WEA8003	ウッドタッチアップペン	203808	ORC130
WEA8004	ウッドタッチアップペン	204508	ORC128
WEA8005	ウッドタッチアップペン	204508	ORC106
WEA8006	ウッドタッチアップペン	203808	ORC130
WEA8007	ウッドタッチアップペン	204508	ORC128
WEA8008	ウッドタッチアップペン	204508	ORC123
WEA8009	ウッドタッチアップペン	350	ORC128
WEA8010	ウッドタッチアップペン	204508	ORC123
WEA8011	ウッドタッチアップペン	205308	ORC107
WEA8012	ウッドタッチアップペン	353	ORC128
WEA8013	ウッドタッチアップペン	353	ORC131
WEA8014	ウッドタッチアップペン	204508	ORC105
WEA8015	ウッドタッチアップペン	205308	ORC107
WEA8016	ウッドタッチアップペン	205308	ORC105
WEA8017	ウッドタッチアップペン	125914	ORC125
WEA8018	ウッドタッチアップペン	350	ORC128
WEA8019	ウッドタッチアップペン	350	ORC106
WEA8020	ウッドタッチアップペン	(203808)	ORC133
WEA8021	ウッドタッチアップペン	350	ORC106
WEA8022	ウッドタッチアップペン	205208	ORC126
WEA8023	ウッドタッチアップペン	350	ORC128
WEA8024	ウッドタッチアップペン	353	ORC105
WEA8025	ウッドタッチアップペン	125914	ORC107
WEA8026	ウッドタッチアップペン	125914	ORC125
WEA8027	ウッドタッチアップペン	353	ORC123
WEA8028	ウッドタッチアップペン	(203808)	ORC124
WEA8029	ウッドタッチアップペン	350	ORC102
WEA8030	ウッドタッチアップペン	350	ORC103
WEA8031	ウッドタッチアップペン	350	ORC102
WEA8032	ウッドタッチアップペン	350	ORC101
WEA8033	ウッドタッチアップペン	350	ORC101
WEA8034	ウッドタッチアップペン	350	ORC128
WEA8035	ウッドタッチアップペン	350	ORC128
WEA8036	ウッドタッチアップペン	350	ORC103
WEA8037	ウッドタッチアップペン	205208	ORC149
WEA8038	ウッドタッチアップペン	350	ORC128
WEA8039	ウッドタッチアップペン	350	ORC128
WEA8040	ウッドタッチアップペン	353	ORC134
WEA8041	ウッドタッチアップペン	353	ORC123
WEA8042	ウッドタッチアップペン	－	ORC116
WEA8043	ウッドタッチアップペン	203808	ORC125
WEA8044	ウッドタッチアップペン	125914	ORC107
WEA8045	ウッドタッチアップペン	203808	ORC133
WEA8046	ウッドタッチアップペン	－	ORC155
WEA8047	ウッドタッチアップペン	－	ORC155
WEA8048	ウッドタッチアップペン	203808	ORC149
WEA8049	ウッドタッチアップペン	(203808)	ORC125
WEA8050	ウッドタッチアップペン	203808	ORC149

品番	補修ペン (販売元：㈱キャンディルデザイン)		コーキング剤 (東リ)
	商品名	品番	オートンリペア カラーQィック
WEA8051	ウッドタッチアップペン	203808	ORC136
WEA8052	ウッドタッチアップペン	353	ORC103
WEA8053	ウッドタッチアップペン	203808	ORC130
WEA8054	ウッドタッチアップペン	353	ORC104
WEA8055	ウッドタッチアップペン	125914	ORC125
WEA8056	ウッドタッチアップペン	350	ORC102
WEA8057	ウッドタッチアップペン	353	ORC103
WEA8058	ウッドタッチアップペン	203808	ORC133
WEA8059	ウッドタッチアップペン	125914	ORC135
WEA8060	ウッドタッチアップペン	49601	ORC136
WEW8201	ウッドタッチアップペン	125914	ORC111
WEW8202	ウッドタッチアップペン	125914	ORC135
WEW8203	ウッドタッチアップペン	49601	ORC115
WEW8204	ウッドタッチアップペン	49601	ORC136
WEW8205	ウッドタッチアップペン	204108	ORC136
WEW8206	ウッドタッチアップペン	203808	ORC136
WEW8207	ウッドタッチアップペン	205308	ORC105
WEW8208	ウッドタッチアップペン	49601	ORC135
WEW8209	ウッドタッチアップペン	204108	ORC135
WEW8210	ウッドタッチアップペン	204108	ORC111
WEW8211	ウッドタッチアップペン	98201	ORC113
WEW8212	ウッドタッチアップペン	98201	ORC112
WEW8213	ウッドタッチアップペン	125914	ORC107
WEW8214	ウッドタッチアップペン	205308	ORC104
WEW8215	ウッドタッチアップペン	204108	ORC135
WEW8216	ウッドタッチアップペン	49601	ORC140
WEW8217	ウッドタッチアップペン	125914	ORC135
WEW8218	ウッドタッチアップペン	98201	ORC113
WEW8219	ウッドタッチアップペン	162	ORC140
WEW8220	ウッドタッチアップペン	203808	ORC115
WEW8221	ウッドタッチアップペン	141	ORC111
WEW8222	ウッドタッチアップペン	49601	ORC135
WEW8223	ウッドタッチアップペン	78603	ORC111
WEW8224	ウッドタッチアップペン	204108	ORC135
WEW8225	ウッドタッチアップペン	78603	ORC104
WEW8226	ウッドタッチアップペン	49601	ORC135
WEW8227	ウッドタッチアップペン	125914	ORC107
WEW8228	ウッドタッチアップペン	205308	ORC103
WEW8229	ウッドタッチアップペン	78603	ORC109
WEW8230	ウッドタッチアップペン	162	ORC140
WEW8231	ウッドタッチアップペン	353	ORC102
WEW8232	ウッドタッチアップペン	353	ORC104
WEW8233	ウッドタッチアップペン	(203808)	ORC107
WEW8234	ウッドタッチアップペン	353	ORC104
WEW8235	ウッドタッチアップペン	204108	ORC135
WEW8236	ウッドタッチアップペン	49601	ORC140
WEW8237	ウッドタッチアップペン	49701	ORC115
WEW8238	ウッドタッチアップペン	205308	ORC109
WEW8239	ウッドタッチアップペン	205508	ORC112
WEW8240	ウッドタッチアップペン	141	ORC107
WEW8241	ウッドタッチアップペン	204108	ORC113
WEW8242	ウッドタッチアップペン	350	ORC128
WEW8243	ウッドタッチアップペン	125914	ORC111
WEW8244	ウッドタッチアップペン	350	ORC128
WEW8245	ウッドタッチアップペン	205308	ORC105
WEW8246	ウッドタッチアップペン	125914	ORC131
WEW8247	ウッドタッチアップペン	205508	ORC111
WEW8248	ウッドタッチアップペン	49601	ORC140
WEW8249	ウッドタッチアップペン	203808	ORC115
WEW8250	ウッドタッチアップペン	204508	ORC104
WEW8251	ウッドタッチアップペン	205308★	ORC135
WEW8252	ウッドタッチアップペン	205308	ORC103
WEW8253	ウッドタッチアップペン	49601	ORC109
WEW8254	ウッドタッチアップペン	78603	ORC108
WEW8255	ウッドタッチアップペン	98201	ORC112
WEW8256	ウッドタッチアップペン	98201	ORC109
WEW8257	ウッドタッチアップペン	49601	ORC140
WEW8258	ウッドタッチアップペン	162	ORC113



品番	補修ペン (販売元：㈱キャンディルデザイン)		コーキング剤 (東リ)
	商品名	品番	オートンリペア カラーQィック
WEW8259	ウッドタッチアップペン	49601	ORC113
WEW8260	ウッドタッチアップペン	153003	ORC115
WEW8261	ウッドタッチアップペン	98201	ORC113
WEW8262	ウッドタッチアップペン	205308	ORC111
WEW8263	ウッドタッチアップペン	203808	ORC149
WEW8264	ウッドタッチアップペン	350	ORC127
WEW8265	ウッドタッチアップペン	353	ORC102
WEW8266	ウッドタッチアップペン	353	ORC102
WEW8267	ウッドタッチアップペン	353	ORC102
WEW8268	ウッドタッチアップペン	353	ORC103
WEW8269	ウッドタッチアップペン	353	ORC134
WEW8270	ウッドタッチアップペン	353	ORC102
WEW8271	ウッドタッチアップペン	353	ORC104
WEW8272	ウッドタッチアップペン	353	ORC103
WEW8273	ウッドタッチアップペン	353	ORC103
WEW8274	ウッドタッチアップペン	205308	ORC104
WEW8275	ウッドタッチアップペン	204508	ORC128
WEW8276	ウッドタッチアップペン	204808	ORC128
WEW8277	ウッドタッチアップペン	125914	ORC124
WEW8278	ウッドタッチアップペン	353	ORC105
WEW8279	ウッドタッチアップペン	204508	ORC131
WEW8280	ウッドタッチアップペン	(203808)	ORC132
WEW8281	ウッドタッチアップペン	203808	ORC133
WEW8282	ウッドタッチアップペン	204108	ORC107
WEW8283	ウッドタッチアップペン	204108	ORC135
WEW8284	ウッドタッチアップペン	205308	ORC105
WEW8285	ウッドタッチアップペン	205308	ORC104
WEW8286	ウッドタッチアップペン	205308	ORC103
WEW8287	ウッドタッチアップペン	205308	ORC104
WEW8288	ウッドタッチアップペン	205308	ORC104
WEW8289	ウッドタッチアップペン	205308	ORC111
WEW8290	ウッドタッチアップペン	205508	ORC111
WEW8291	ウッドタッチアップペン	49601	ORC140
WEW8292	ウッドタッチアップペン	125914	ORC135
WEW8293	ウッドタッチアップペン	49601	ORC111
WEW8294	ウッドタッチアップペン	125914	ORC135
WEW8295	ウッドタッチアップペン	204108	ORC135
WEW8296	ウッドタッチアップペン	204108	ORC140
WEW8297	ウッドタッチアップペン	204108	ORC140
WEW8298	ウッドタッチアップペン	303	ORC136
WEW8299	ウッドタッチアップペン	125914	ORC135
WEW8300	ウッドタッチアップペン	78603	ORC104
WEW8301	ウッドタッチアップペン	78603	ORC105
WEW8302	ウッドタッチアップペン	78603	ORC109
WEW8303	ウッドタッチアップペン	78603	ORC109
WEW8304	ウッドタッチアップペン	78603	ORC109
WEW8305	ウッドタッチアップペン	78603	ORC108
WEW8306	ウッドタッチアップペン	78603	ORC109
WEW8307	ウッドタッチアップペン	78603	ORC109
WEW8308	ウッドタッチアップペン	78603	ORC112
WEW8309	ウッドタッチアップペン	78603	ORC112
WEW8310	ウッドタッチアップペン	78603	ORC112
WEW8311	ウッドタッチアップペン	78603	ORC112
WEW8312	ウッドタッチアップペン	78603	ORC112
WEW8313	ウッドタッチアップペン	78603	ORC112
WEW8314	ウッドタッチアップペン	204108	ORC113
WEW8315	ウッドタッチアップペン	78603	ORC112
WEW8316	ウッドタッチアップペン	78603	ORC112
WEW8317	ウッドタッチアップペン	78603	ORC112
WEW8318	ウッドタッチアップペン	78603	ORC112
WEW8319	ウッドタッチアップペン	78603	ORC141
WEW8320	ウッドタッチアップペン	78603	ORC109
WEW8321	ウッドタッチアップペン	78603	ORC109
WEW8322	ウッドタッチアップペン	78603	ORC109
WEW8323	ウッドタッチアップペン	98201	ORC139
WEW8324	ウッドタッチアップペン	98201	ORC109
WEW8325	ウッドタッチアップペン	98201	ORC112
WEW8326	ウッドタッチアップペン	98201	ORC113

品番	補修ペン (販売元：㈱キャンディルデザイン)		コーキング剤 (東リ)
	商品名	品番	オートンリペア カラーQィック
WEW8327	ウッドタッチアップペン	98201	ORC109
WEW8328	ウッドタッチアップペン	98201	ORC112
WEW8329	ウッドタッチアップペン	98201	ORC112
WEW8330	ウッドタッチアップペン	98201	ORC113
WEW8331	ウッドタッチアップペン	98201	ORC113
WEW8332	ウッドタッチアップペン	98201	ORC113
WEW8333	ウッドタッチアップペン	98201	ORC113
WEW8334	ウッドタッチアップペン	98201	ORC113
WEW8335	ウッドタッチアップペン	49601	ORC113
WEW8336	ウッドタッチアップペン	162	ORC113
WEW8337	ウッドタッチアップペン	162	ORC113
WEW8338	ウッドタッチアップペン	162	ORC113
WEW8339	ウッドタッチアップペン	162	ORC113
WEW8340	ウッドタッチアップペン	162	ORC140
WEW8341	ウッドタッチアップペン	162	ORC113
WEW8342	ウッドタッチアップペン	162	ORC140
WEW8343	ウッドタッチアップペン	162	ORC140
WEW8344	ウッドタッチアップペン	162	ORC140
WEW8345	ウッドタッチアップペン	162	ORC135
WEW8346	ウッドタッチアップペン	49601	－
WEW8347	ウッドタッチアップペン	49601	－
WEW8348	ウッドタッチアップペン	303	－
WEW8349	ウッドタッチアップペン	303	ORC136
WEW8350	ウッドタッチアップペン	303	－
WEW8351	ウッドタッチアップペン	303	－
WEW8352	ウッドタッチアップペン	303	－
WEW8353	ウッドタッチアップペン	303	ORC115
WEW8354	ウッドタッチアップペン	49601	ORC140
WEW8355	ウッドタッチアップペン	49601	ORC135
WEW8356	ウッドタッチアップペン	49601	ORC140
WEW8357	ウッドタッチアップペン	49601	ORC140
WEW8358	ウッドタッチアップペン	49601	ORC140
WEW8359	ウッドタッチアップペン	49601	ORC140
WEW8360	ウッドタッチアップペン	49601	ORC140
WEW8361	ウッドタッチアップペン	303	ORC115
WEW8362	ウッドタッチアップペン	303	ORC140
WEW8363	ウッドタッチアップペン	203808	ORC115
WEW8364	ウッドタッチアップペン	203808	ORC115
WEW8365	ウッドタッチアップペン	(203808)	ORC125
WEW8366	ウッドタッチアップペン	203808	ORC130
WEW8367	ウッドタッチアップペン	203808	ORC149
WEW8368	ウッドタッチアップペン	203808	ORC149
WEW8369	ウッドタッチアップペン	203808	ORC149
WEW8370	ウッドタッチアップペン	203808	ORC115

● ( ) は最も近い色を選定していますが、多少色が異なるため参考までに記載しています。  
★ マークは、リアルデコが多色のため、最も面積が広い色に対応させています。

「リアルデコ補修用副資材 対応品番一覧表」は、表面の軽微な傷や、隙間の充填等に対応できる補修ペンやコーキング剤をまとめたものです。補修ペンでは隙間の充填はできません。リアルデコの目地スキ等、ジョイント部目立ちには補修ペンをご使用ください。リアルデコ、ハーデック、部材の全てに対応しています。ただし、素材の違いにより、色や艶が異なって見える場合がありますのでご了承ください。

補修ペンの購入方法については、下記URLから「着色」⇒「ウッドタッチアップペン」をご確認ください。  
<http://www.house-box.net/>



